

Por: (ezequiel.logistica@ecofacilities.com.br)

Em: 13/06/2023 14:38

Empresa responsável	
Nome Ecol Serviços Terceirizados 2.0	Razão social DGX
E-mail de contato Leticia.martins@ecofacilities.com.br	Telefone fixo (43) 3321-3745
Celular / WhatsApp +55 (43) 98431-3129	

Cliente	
Nome	Razão social
E-mail	Endereço

Pontuação total: 80% (24.0/30.0)

Informações Iniciais	
Selecione a Unidade da Belagricola Ponta Grossa	Classificação Loja
Supervisor Responsável pela Visita Operacional 'rogerio.naka@ecofacilities.com.br'	Classificação da Visita ● Visita Mensal para Supervisão e Qualidade

Pontuação total: 80% (24.0/30.0)

Gestão de Pessoas	
Nome da Colaboradora Fernanda Vieira da Silva	
Colaboradora Está Usando Uniforme e EPIs de forma Adequada?	Conforme



Por: (ezequiel.logistica@ecofacilities.com.br)

Em: 13/06/2023 14:38

**Colaboradora Está Batendo o Ponto Digital Adequadamente? Registrar foto do mesmo com assinatura.**

Conforme

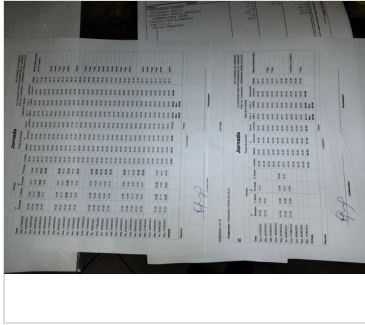

**Entrega de Uniformes e EPIs (registrar foto da Ficha de EPI)**

Conforme

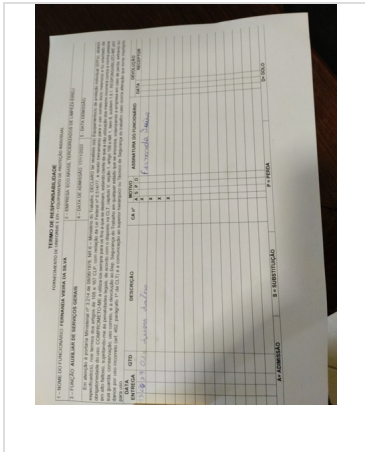

**Qual a Avaliação da Colaboradora?**  
qualidade nos serviços prestados e Cordial

**Pontuação total: 80% (24.0/30.0)**

**Avaliação da Qualidade nos Serviços Prestados de Limpeza (áreas e espaços)**

Por: (ezequiel.logistica@ecofacilities.com.br)

Em: 13/06/2023 14:38

Limpeza da Recepção e Entrada Principal da Filial

Conforme

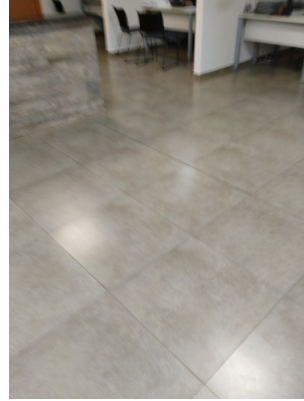
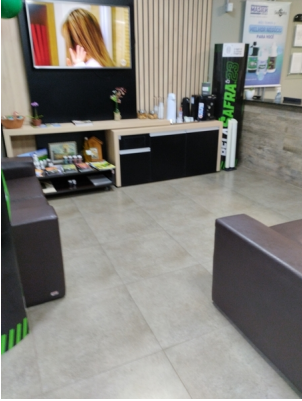

Limpeza de Fachada (tirar foto do Letreiro e Fachada)



L

Limpeza da Copa e Cozinha da Filial

Conforme

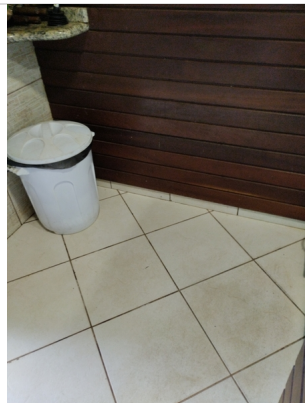

Por: (ezequiel.logistica@ecofacilities.com.br)

Em: 13/06/2023 14:38

**Limpeza das Salas do Gerente, Vendedores, Reuniões, etc...**

Conforme

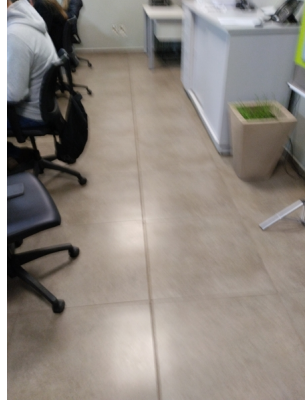

**Limpeza da Balança (cabine, calçadas, etc..)**

Conforme

**Limpeza do Pátio Geral (calçadas, estacionamentos, áreas comuns, da parte Operacional)**

Conforme



**Limpeza de Banheiros do Administrativo**

Conforme

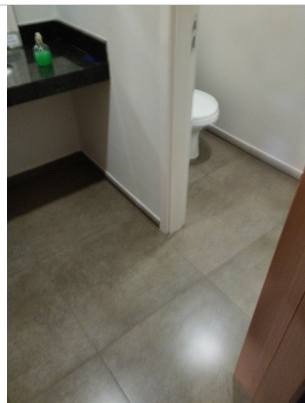

Por: (ezequiel.logistica@ecofacilities.com.br)

Em: 13/06/2023 14:38

**Limpeza de Banheiros do Operacional**

Conforme



**Limpeza de Refeitórios**

Conforme



**Limpeza da Capela**

N/A

**Limpeza das Salas de Classificação e Demais Salas de Apoio Operacional**

N/A

Pontuação total: 80% (24.0/30.0)

**Fechamento da Visita Operacional**

Por: (ezequiel.logistica@ecofacilities.com.br)

Em: 13/06/2023 14:38

**Verificar Diluição de Produtos e DML**

Conforme



**Pendências para Verificar na Próxima Visita**

N/a

**Data Prevista para Próxima Visita**

13/07/2023 14:33:00

**Resumo da Visita Operacional (Relato do Supervisor)**

Excelente

**Avaliação do Gestor da Filial ou Líder Administrativo (quem acompanhou a visita)**

Bom: atende a expectativa

**Assinatura do Gestor da Filial ou Líder Administrativo (quem acompanhou a visita)**



**Assinatura do Supervisor que realizou a Visita Operacional**

