

Por: Horácio Magalhães (horacio.magalhaes@grupoocol.com.br)

Em: 11/10/2022 14:02

Cliente		
Nome	Razão social	
E-mail		
Local		
Nome	Informações adicionais	
Ativo		
Nome	Informações adicionais	
Informações Iniciais		
Selecione a Unidade da Belagrícola B099 - RIBEIRAO DO SUL	Classificação Mista	Supervisor Responsável pela Visita Operacional HORACIO.MAGALHAES@ECOLFACILITIES.COM.BR
Classificação da Visita Visita Mensal para Supervisão e Qualidade		
Gestão de Pessoas (Pontuação: 100%)		
Nome da Colaboradora Caroline c madeira		
Colaboradora Está Usando Uniforme e EPIs de forma Adequada?	Conforme	sim
		
Colaboradora Está Batendo o Ponto Digital Adequadamente? Registrar foto do mesmo com assinatura.	Conforme	por enquanto nesta como R P A.
Entrega de Uniformes e EPIs (registrar foto da Ficha de EPI)	Conforme	conforme a necessidade
Qual a Avaliação da Colaboradora? boa comunicação		
Avaliação da Qualidade nos Serviços Prestados de Limpeza (áreas e espaços) (Pontuação: 100%)		

Limpeza da Recepção e Entrada Principal da Filial

Conforme



Limpeza de Fachada (tirar foto do Letreiro e Fachada)



Limpeza de Fachada (tirar foto do Letreiro e Fachada)

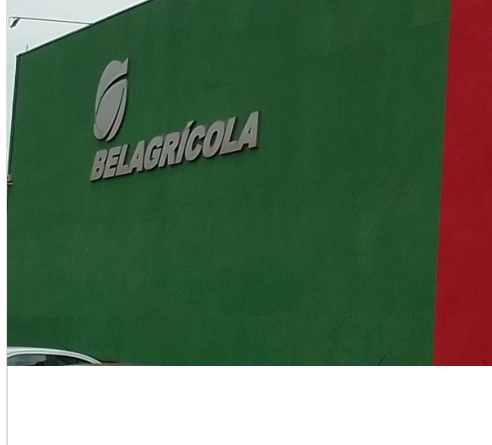

Limpeza da Copa e Cozinha da Filial

Conforme



Limpeza das Salas do Gerente, Vendedores, Reuniões, etc...

Conforme



Limpeza da Balança (cabine, calçadas, etc..)

Conforme



Limpeza do Pátio Geral (calçadas, estacionamentos, áreas comuns, da parte Operacional)

Conforme



Limpeza de Banheiros do Administrativo

Conforme



Limpeza de Banheiros do Operacional

Conforme



Limpeza de Refeitórios

Conforme



Limpeza da Capela

Conforme



Limpeza das Salas de Classificação e Demais Salas de Apoio Operacional

Conforme

Fechamento da Visita Operacional (Pontuação: 100%)

Verificar Diluição de Produtos e DML

Conforme

Pendências para Verificar na Próxima Visita
Nada pendente

Data Prevista para Próxima Visita
17/11/2022 13:59:00

Resumo da Visita Operacional (Relato do Supervisor)
Está tudo ok

Avaliação do Gestor da Filial ou Líder Administrativo (quem acompanhou a visita)
Bom: atende a expectativa

Assinatura do Supervisor que realizou a Visita Operacional



Por: Horácio Magalhães (horacio.magalhaes@grupoecol.com.br)

Em: 07/04/2022 12:02

Cliente		
Nome	Razão social	
E-mail		
Local		
Nome	Informações adicionais	
Ativo		
Nome	Informações adicionais	
Informações Iniciais		
Selecione a Unidade da Belagrícola B099 - RIBEIRAO DO SUL	Classificação Loja	Supervisor Responsável pela Visita Operacional HORACIO.MAGALHAES@ECOLFACILITIES.COM.BR
Classificação da Visita Visita Mensal para Supervisão e Qualidade, Entrega de Materiais		
Gestão de Pessoas (Pontuação: 100%)		
Nome da Colaboradora Adriana Rita Tavares de melo		
Colaboradora Está Usando Uniforme e EPIs de forma Adequada?	Conforme	sim
		

Colaboradora Está Batendo o Ponto Digital Adequadamente? Registrar foto do mesmo com assinatura.

Conforme

preenchendo no cartão manual



Entrega de Uniformes e EPIs (registrar foto da Ficha de EPI)

Conforme

sim conforme a necessidade.

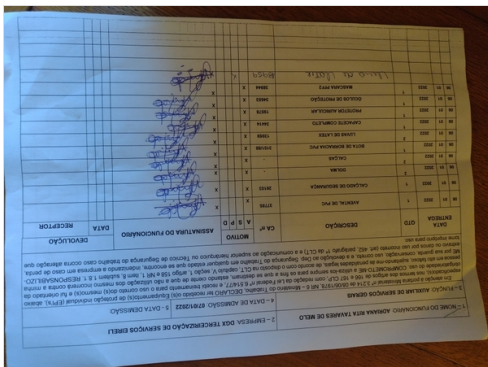

Qual a Avaliação da Colaboradora?
Ótimo: não falta

Avaliação da Qualidade nos Serviços Prestados de Limpeza (áreas e espaços) (Pontuação: 88%)

Limpeza da Recepção e Entrada Principal da Filial

Conforme



Limpeza de Fachada (tirar foto do Letreiro e Fachada)



Limpeza de Fachada (tirar foto do Letreiro e Fachada)



Limpeza de Fachada (tirar foto do Letreiro e Fachada)



Limpeza da Copa e Cozinha da Filial

Conforme

sim



Limpeza das Salas do Gerente, Vendedores, Reuniões, etc...

Conforme

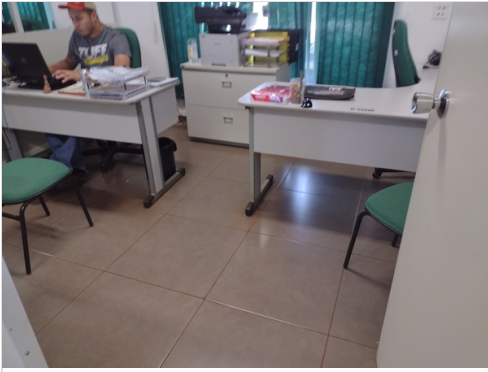



Limpeza do Pátio Geral (calçadas, estacionamentos, áreas comuns, da parte Operacional)

Conforme



Limpeza de Banheiros do Administrativo

Conforme



Limpeza de Banheiros do Operacional

Não conforme

falei com a colaboradora para melhor na limpeza do operacional.



Limpeza de Refeitórios

Conforme

ok

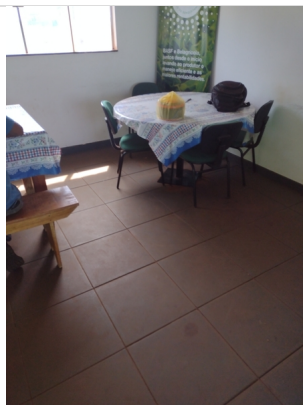

Limpeza da Capela

Conforme



Limpeza das Salas de Classificação e Demais Salas de Apoio Operacional

N/A

o próprio pessoal da belagricola que limpa

Fechamento da Visita Operacional (Pontuação: 100%)



Data Prevista para Próxima Visita
06/05/2022 11:51:00

Resumo da Visita Operacional (Relato do Supervisor)
Melhorar limpeza somente o banheiro operacional

Avaliação do Gestor da Filial ou Líder Administrativo (quem
acompanhou a visita)
Bom: atende a expectativa

Assinatura do Gestor da Filial ou Líder Administrativo (quem
acompanhou a visita)

Handwritten signature of the branch manager.

Assinatura do Supervisor que realizou a Visita Operacional

Handwritten signature of the supervisor.

Por: Horácio Magalhães (horacio.magalhaes@grupoocol.com.br)

Em: 10/08/2022 09:39

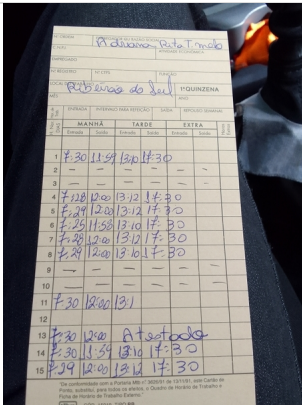
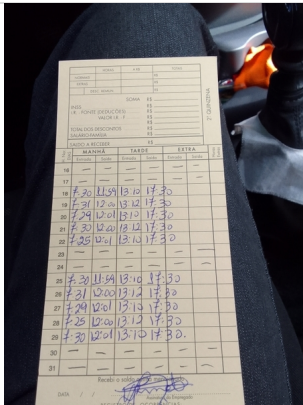
Cliente		
Nome	Razão social	
E-mail		
Local		
Nome	Informações adicionais	
Ativo		
Nome	Informações adicionais	
Informações Iniciais		
Seleção a Unidade da Belagrícola B099 - RIBEIRAO DO SUL	Classificação Loja	Supervisor Responsável pela Visita Operacional HORACIO.MAGALHAES@ECOLFACILITIES.COM.BR
Classificação da Visita Visita Mensal para Supervisão e Qualidade		
Gestão de Pessoas (Pontuação: 100%)		
Nome da Colaboradora Adriana Rita melo		
Colaboradora Está Usando Uniforme e EPIs de forma Adequada?	Conforme	sim
Colaboradora Está Batendo o Ponto Digital Adequadamente? Registrar foto do mesmo com assinatura.	Conforme	preenchendo no cartão manual.
		

Entrega de Uniformes e EPIs (registrar foto da Ficha de EPI)

Conforme



ITEM	QTD	DESCRIÇÃO	CLAS	MÉTODO				
				A	P	D	Outros	Assinatura
0022	1	LUVAS DE LATEX	17004	X				
0022	2	ÓSCULA	17004	X				
0022	1	APRESENTAÇÃO DE POC	17004	X				
0022	2	USUÁRIO DE SEGURANÇA	17004	X				
0022	1	BOFAS DE BARRAGEM PAC	17004	X				
0022	2	LUVAS DE LATEX	17004	X				
0022	1	CHAPÉU COMPLETO	17004	X				
0022	1	PROTEÇÃO ORELHARES	17004	X				
0022	1	MASCARÃO PFF2	17004	X				
0022	2	LUVAS DE LATEX	17004	X				
0022	2	LUVAS DE LATEX	17004	X				
0022	2	LUVAS DE LATEX	17004	X				

Qual a Avaliação da Colaboradora?
boa comunicação

Avaliação da Qualidade nos Serviços Prestados de Limpeza (áreas e espaços) (Pontuação: 70%)

Limpeza da Recepção e Entrada Principal da Filial

Conforme



Limpeza de Fachada (tirar foto do Letreiro e Fachada)



Limpeza da Copa e Cozinha da Filial

Conforme



Limpeza das Salas do Gerente, Vendedores, Reuniões, etc...

Conforme





Limpeza do Pátio Geral (calçadas, estacionamentos, áreas comuns, da parte Operacional)

Conforme



Limpeza de Banheiros do Administrativo

Conforme

a mesma alertada a respeito dos banheiros operacional estar muito sujos



Limpeza de Banheiros do Operacional

Não conforme



Limpeza de Refeitórios

Não conforme

falei com a mesma que tem de dar mais atenção na limpeza do refeitório.

**Limpeza da Capela**

Conforme

**Limpeza das Salas de Classificação e Demais Salas de Apoio Operacional**

Não conforme

estava fechada

Fechamento da Visita Operacional**Verificar Diluição de Produtos e DML**

N/A

Pendências para Verificar na Próxima Visita
Nada pendenteData Prevista para Próxima Visita
13/10/2022 09:31:00Resumo da Visita Operacional (Relato do Supervisor)
Foi chamada atenção em alguns pontos a respeito da limpeza.Avaliação do Gestor da Filial ou Líder Administrativo (quem acompanhou a visita)
Bom: atende a expectativa

Assinatura do Gestor da Filial ou Líder Administrativo (quem acompanhou a visita)



Assinatura do Supervisor que realizou a Visita Operacional



Por: Horácio Magalhães (horacio.magalhaes@grupoecol.com.br)

Em: 21/07/2022 11:19

Cliente		
Nome	Razão social	
E-mail		
Local		
Nome	Informações adicionais	
Ativo		
Nome	Informações adicionais	
Informações Iniciais		
Selecione a Unidade da Belagrícola B099 - RIBEIRAO DO SUL	Classificação Loja	Supervisor Responsável pela Visita Operacional HORACIO.MAGALHAES@ECOLFACILITIES.COM.BR
Classificação da Visita Visita Mensal para Supervisão e Qualidade, Entrega de Materiais		
Gestão de Pessoas (Pontuação: 100%)		
Nome da Colaboradora Adriana r t de melo		
Colaboradora Está Usando Uniforme e EPIs de forma Adequada?	Conforme	
		

Colaboradora Está Batendo o Ponto Digital Adequadamente? Registrar foto do mesmo com assinatura.

Conforme

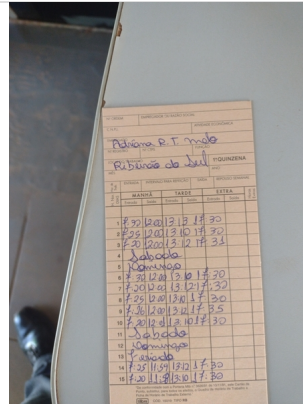
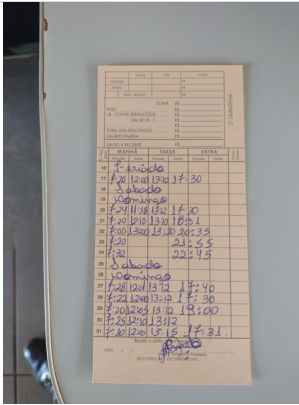

Entrega de Uniformes e EPIs (registrar foto da Ficha de EPI)

Conforme

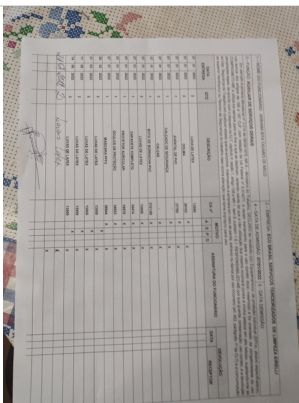

Qual a Avaliação da Colaboradora?
boa comunicação

Avaliação da Qualidade nos Serviços Prestados de Limpeza (áreas e espaços) (Pontuação: 100%)

Limpeza da Recepção e Entrada Principal da Filial

Conforme

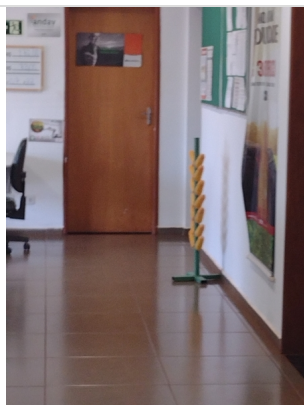
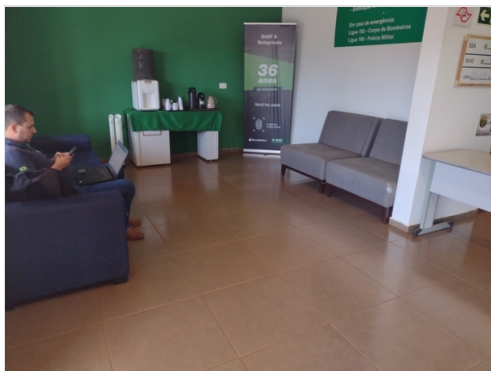

Limpeza de Fachada (tirar foto do Letreiro e Fachada)



Limpeza de Fachada (tirar foto do Letreiro e Fachada)



Limpeza da Copa e Cozinha da Filial

Conforme



Limpeza das Salas do Gerente, Vendedores, Reuniões, etc...

Conforme



Limpeza da Balança (cabine, calçadas, etc..)

Conforme



Limpeza do Pátio Geral (calçadas, estacionamentos, áreas comuns, da parte Operacional)

Conforme



Limpeza de Banheiros do Administrativo

Conforme



Limpeza de Banheiros do Operacional

Conforme



Limpeza de Refeitórios

Conforme



Limpeza da Capela

Conforme

está ok



Limpeza das Salas de Classificação e Demais Salas de Apoio Operacional

Conforme

Fechamento da Visita Operacional (Pontuação: 100%)



Pendências para Verificar na Próxima Visita
Nada pendente

Data Prevista para Próxima Visita
19/08/2022 01:58:00

Foto do Controle de Entrega de Produtos de Limpezas

PRODUTO	QUANTIDADE EM UNIDADES	QUANTIDADE ENTREGUE	QUANTIDADE EM ESTOQUE
Água Sanitária 5lt	2		
Alvejante 5lt			
Amolador em gel 500ml	1		
Amolador em gel 500ml (Cont)			
Bolacha Multi-uso			
Bolacha Multi-uso			
Desinfetante 5lt	4		
Desinfetante Neutro 5lt	2		
Esponja Sanitária	2		
Esponja de aço			
Fibra Verde Limpeza Pesada			
Fibra Verde			
Limpa Laminado	4		
Limpa porcelanato			
Limpa Vidros 500ml			
Multi-Use Kaseq 5lt	2		
Operador de arco (800-4)			
PJ de Lixo Plástico			
Pano de Chão Colored	2	2	
Pano Xadrez			
Past. Sanitária adesiva (Puro)			
Pulverizador 500ml			
Rodo 40cm			
Rodo Agarra Fibra	3		
Sabão em pedra			
Sabão em pó 1k			
Vassoura			
Vassoura Capota			
Vassoura Nylon			
TOTAL MENSAL	85		

Resumo da Visita Operacional (Relato do Supervisor)
Está tudo em ordem

Avaliação do Gestor da Filial ou Líder Administrativo (quem acompanhou a visita)
Bom: atende a expectativa

Assinatura do Gestor da Filial ou Líder Administrativo (quem acompanhou a visita)



Assinatura do Supervisor que realizou a Visita Operacional



Por: Horácio Magalhães (horacio.magalhaes@grupoecol.com.br)

Em: 14/06/2022 12:17

Cliente		
Nome	Razão social	
E-mail		
Local		
Nome	Informações adicionais	
Ativo		
Nome	Informações adicionais	
Informações Iniciais		
Selecione a Unidade da Belagícola B099 - RIBEIRAO DO SUL	Classificação Silo	Supervisor Responsável pela Visita Operacional HORACIO.MAGALHAES@ECOLFACILITIES.COM.BR
Classificação da Visita Visita Mensal para Supervisão e Qualidade, Entrega de Materiais		
Gestão de Pessoas (Pontuação: 100%)		
Nome da Colaboradora Adriana r t melo		
Colaboradora Está Usando Uniforme e EPIs de forma Adequada?	Conforme	
		

Colaboradora Está Batendo o Ponto Digital Adequadamente? Registrar foto do mesmo com assinatura.

Conforme

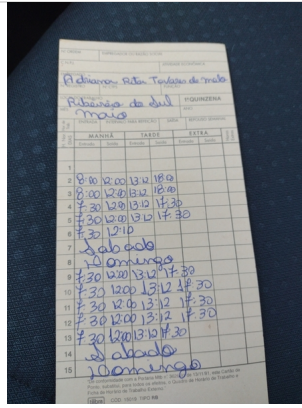

Entrega de Uniformes e EPIs (registrar foto da Ficha de EPI)

Conforme

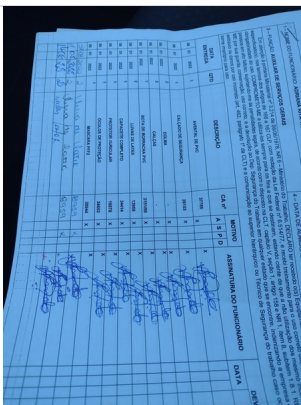

Qual a Avaliação da Colaboradora?
boa comunicação

Avaliação da Qualidade nos Serviços Prestados de Limpeza (áreas e espaços) (Pontuação: 100%)

Limpeza da Recepção e Entrada Principal da Filial

Conforme

está ok

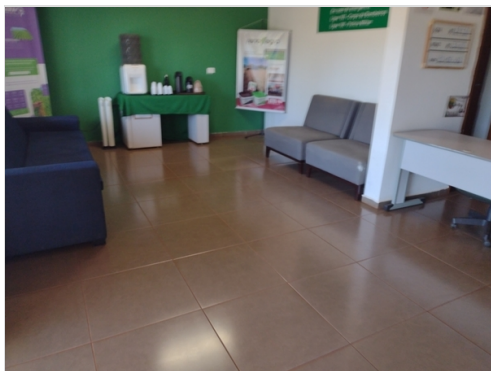

Limpeza de Fachada (tirar foto do Letreiro e Fachada)



Limpeza de Fachada (tirar foto do Letreiro e Fachada)



Limpeza de Fachada (tirar foto do Letreiro e Fachada)



Limpeza da Copa e Cozinha da Filial

Conforme



Limpeza das Salas do Gerente, Vendedores, Reuniões, etc...

Conforme





Limpeza do Pátio Geral (calçadas, estacionamentos, áreas comuns, da parte Operacional)

Conforme



Limpeza de Banheiros do Administrativo

Conforme



Limpeza de Banheiros do Operacional

Conforme



Limpeza de Refeitórios

Conforme



Limpeza da Capela

Conforme



Limpeza das Salas de Classificação e Demais Salas de Apoio Operacional

Conforme

estava fechado

Fechamento da Visita Operacional (Pontuação: 100%)

Verificar Diluição de Produtos e DML

Conforme



Pendências para Verificar na Próxima Visita
Nada pendente

Data Prevista para Próxima Visita
14/07/2022 12:02:00

Foto do Controle de Entrega de Produtos de Limpezas

Item	Quantidade	Valor Unitário	Valor Total
Água sanitária	1		
Alvejante	1		
Amônia	1		
Algodão	1		
Algodão em fita	1		
Algodão em padrao	1		
Algodão em padrao 5	1		
Algodão em padrao 10	1		
Algodão em padrao 20	1		
Algodão em padrao 30	1		
Algodão em padrao 40	1		
Algodão em padrao 50	1		
Algodão em padrao 60	1		
Algodão em padrao 70	1		
Algodão em padrao 80	1		
Algodão em padrao 90	1		
Algodão em padrao 100	1		
Algodão em padrao 110	1		
Algodão em padrao 120	1		
Algodão em padrao 130	1		
Algodão em padrao 140	1		
Algodão em padrao 150	1		
Algodão em padrao 160	1		
Algodão em padrao 170	1		
Algodão em padrao 180	1		
Algodão em padrao 190	1		
Algodão em padrao 200	1		
Algodão em padrao 210	1		
Algodão em padrao 220	1		
Algodão em padrao 230	1		
Algodão em padrao 240	1		
Algodão em padrao 250	1		
Algodão em padrao 260	1		
Algodão em padrao 270	1		
Algodão em padrao 280	1		
Algodão em padrao 290	1		
Algodão em padrao 300	1		
Algodão em padrao 310	1		
Algodão em padrao 320	1		
Algodão em padrao 330	1		
Algodão em padrao 340	1		
Algodão em padrao 350	1		
Algodão em padrao 360	1		
Algodão em padrao 370	1		
Algodão em padrao 380	1		
Algodão em padrao 390	1		
Algodão em padrao 400	1		
Algodão em padrao 410	1		
Algodão em padrao 420	1		
Algodão em padrao 430	1		
Algodão em padrao 440	1		
Algodão em padrao 450	1		
Algodão em padrao 460	1		
Algodão em padrao 470	1		
Algodão em padrao 480	1		
Algodão em padrao 490	1		
Algodão em padrao 500	1		
Algodão em padrao 510	1		
Algodão em padrao 520	1		
Algodão em padrao 530	1		
Algodão em padrao 540	1		
Algodão em padrao 550	1		
Algodão em padrao 560	1		
Algodão em padrao 570	1		
Algodão em padrao 580	1		
Algodão em padrao 590	1		
Algodão em padrao 600	1		
Algodão em padrao 610	1		
Algodão em padrao 620	1		
Algodão em padrao 630	1		
Algodão em padrao 640	1		
Algodão em padrao 650	1		
Algodão em padrao 660	1		
Algodão em padrao 670	1		
Algodão em padrao 680	1		
Algodão em padrao 690	1		
Algodão em padrao 700	1		
Algodão em padrao 710	1		
Algodão em padrao 720	1		
Algodão em padrao 730	1		
Algodão em padrao 740	1		
Algodão em padrao 750	1		
Algodão em padrao 760	1		
Algodão em padrao 770	1		
Algodão em padrao 780	1		
Algodão em padrao 790	1		
Algodão em padrao 800	1		
Algodão em padrao 810	1		
Algodão em padrao 820	1		
Algodão em padrao 830	1		
Algodão em padrao 840	1		
Algodão em padrao 850	1		
Algodão em padrao 860	1		
Algodão em padrao 870	1		
Algodão em padrao 880	1		
Algodão em padrao 890	1		
Algodão em padrao 900	1		
Algodão em padrao 910	1		
Algodão em padrao 920	1		
Algodão em padrao 930	1		
Algodão em padrao 940	1		
Algodão em padrao 950	1		
Algodão em padrao 960	1		
Algodão em padrao 970	1		
Algodão em padrao 980	1		
Algodão em padrao 990	1		
Algodão em padrao 1000	1		
TOTAL MENSAL	RS		141,00

Resumo da Visita Operacional (Relato do Supervisor)
Está tudo em ordem.

Avaliação do Gestor da Filial ou Líder Administrativo (quem
acompanhou a visita)
Bom: atende a expectativa

Assinatura do Gestor da Filial ou Líder Administrativo (quem
acompanhou a visita)



Assinatura do Supervisor que realizou a Visita Operacional



Por: Horácio Magalhães (horacio.magalhaes@grupoecol.com.br)

Em: 11/05/2022 12:08

Cliente		
Nome	Razão social	
E-mail		
Local		
Nome	Informações adicionais	
Ativo		
Nome	Informações adicionais	
Informações Iniciais		
Selecione a Unidade da Belagrícola B099 - RIBEIRAO DO SUL	Classificação Silo	Supervisor Responsável pela Visita Operacional HORACIO.MAGALHAES@ECOLFACILITIES.COM.BR
Classificação da Visita Visita Mensal para Supervisão e Qualidade, Entrega de Materiais		
Gestão de Pessoas (Pontuação: 100%)		
Nome da Colaboradora Adriana R T. Melo		
Colaboradora Está Usando Uniforme e EPIs de forma Adequada?	Conforme	
		

Colaboradora Está Batendo o Ponto Digital Adequadamente? Registrar foto do mesmo com assinatura.

Conforme

preenchendo no cartão ponto manual

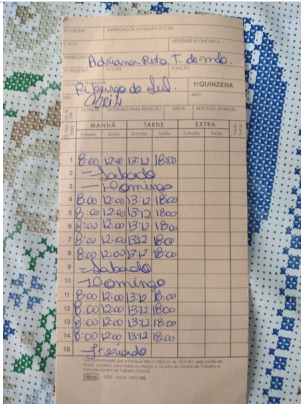

Entrega de Uniformes e EPIs (registrar foto da Ficha de EPI)

Conforme

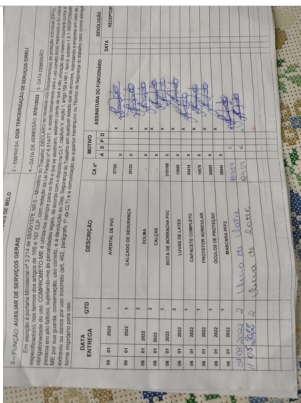

Qual a Avaliação da Colaboradora?
boa comunicação

Avaliação da Qualidade nos Serviços Prestados de Limpeza (áreas e espaços) (Pontuação: 90%)

Limpeza da Recepção e Entrada Principal da Filial

Conforme



Limpeza de Fachada (tirar foto do Letreiro e Fachada)



Limpeza de Fachada (tirar foto do Letreiro e Fachada)

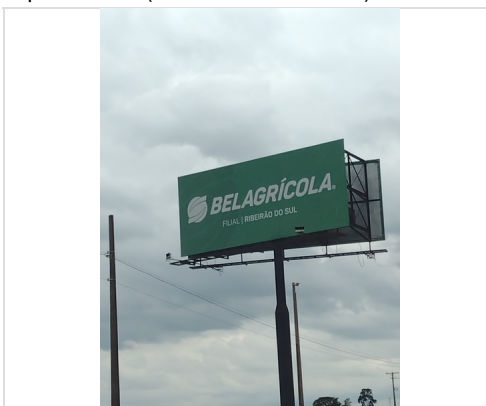

Limpeza de Fachada (tirar foto do Letreiro e Fachada)



Limpeza da Copa e Cozinha da Filial

Conforme



Limpeza das Salas do Gerente, Vendedores, Reuniões, etc...

Conforme



Limpeza da Balança (cabine, calçadas, etc..)

Não conforme

choveu e tem muito barro



Limpeza do Pátio Geral (calçadas, estacionamentos, áreas comuns, da parte Operacional)

Conforme

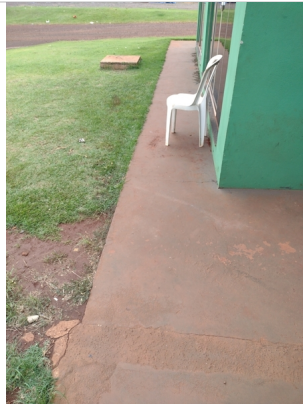

Limpeza de Banheiros do Administrativo

Conforme



Limpeza de Banheiros do Operacional

Conforme



Limpeza de Refeitórios

Conforme



Limpeza da Capela

Conforme



Limpeza das Salas de Classificação e Demais Salas de Apoio Operacional

Conforme

Fechamento da Visita Operacional (Pontuação: 100%)

Verificar Diluição de Produtos e DML

Conforme



Pendências para Verificar na Próxima Visita
Nada

Data Prevista para Próxima Visita
10/06/2022 12:07:00

Resumo da Visita Operacional (Relato do Supervisor)
Está tudo sobre controle.

Avaliação do Gestor da Filial ou Líder Administrativo (quem acompanhou a visita)
Bom: atende a expectativa

Assinatura do Gestor da Filial ou Líder Administrativo (quem acompanhou a visita)

Assinatura do Supervisor que realizou a Visita Operacional



Por: ROBERT VOLPONI (robert.silva@ecolfacilities.com.br)

Em: 27/10/2022 10:07

Cliente		
Nome	Razão social	
E-mail		
Local		
Nome	Informações adicionais	
Ativo		
Nome	Informações adicionais	
Informações Iniciais		
Selecione a Unidade da Belagrícola Ribeirão do Sul	Classificação Mista	Supervisor Responsável pela Visita Operacional 'ROBERT.SILVA@ECOLFACILITIES.COM.BR'
Classificação da Visita Visita Mensal para Supervisão e Qualidade		
Gestão de Pessoas (Pontuação: 100%)		
Nome da Colaboradora Caroline Cristina Madeira		
Colaboradora Está Usando Uniforme e EPIs de forma Adequada?	Conforme	
		

Colaboradora Está Batendo o Ponto Digital Adequadamente? Registrar foto do mesmo com assinatura.

Conforme

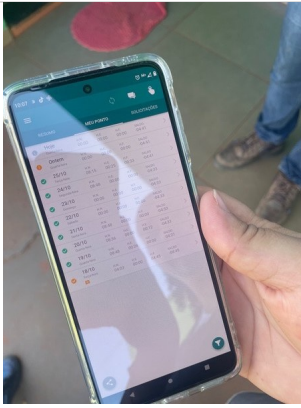

Entrega de Uniformes e EPIs (registrar foto da Ficha de EPI)

Conforme

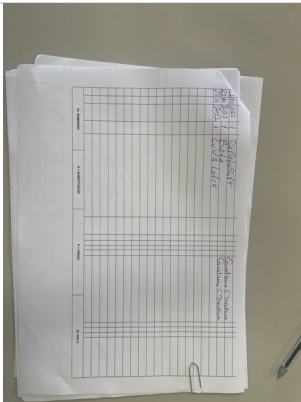

Limpeza da Recepção e Entrada Principal da Filial

Conforme

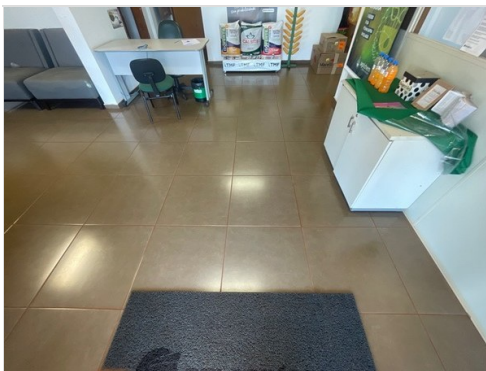
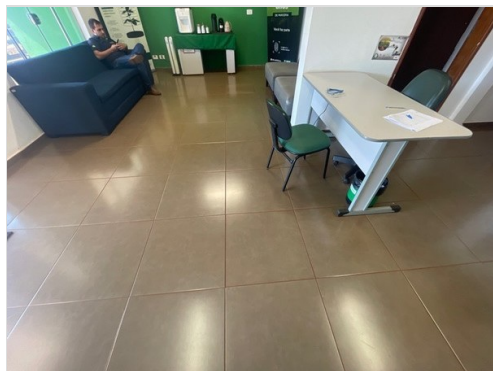

Limpeza de Fachada (tirar foto do Letreiro e Fachada)



Limpeza da Copa e Cozinha da Filial

Conforme

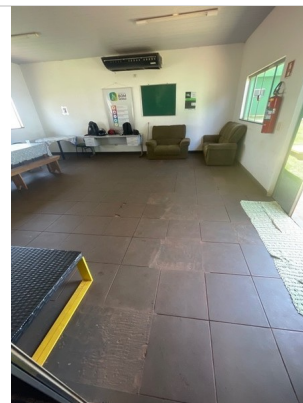
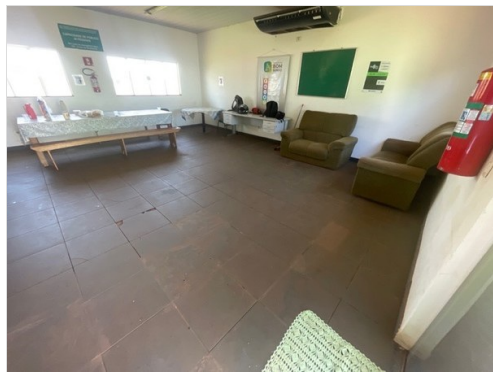

Limpeza das Salas do Gerente, Vendedores, Reuniões, etc...

Conforme

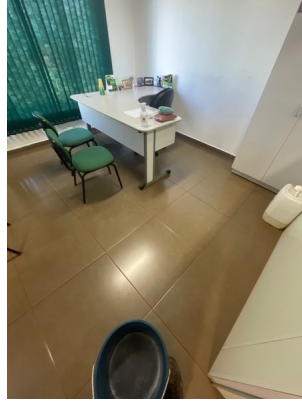

Limpeza da Balança (cabine, calçadas, etc..)

Conforme



Limpeza do Pátio Geral (calçadas, estacionamentos, áreas comuns, da parte Operacional)

Conforme



Limpeza de Banheiros do Administrativo

Conforme

Limpeza de Banheiros do Operacional

Não conforme

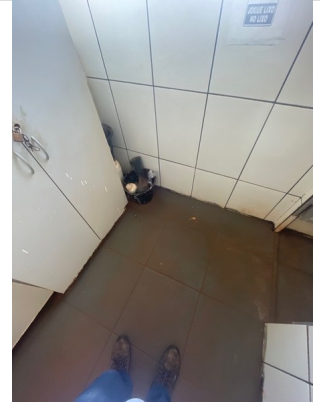
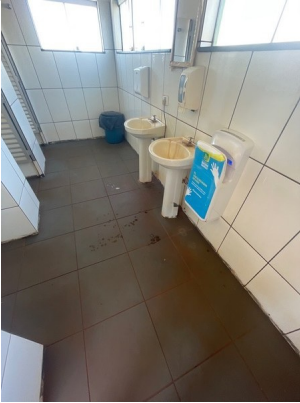

Limpeza de Refeitórios

Conforme

Limpeza da Capela

Conforme



Limpeza das Salas de Classificação e Demais Salas de Apoio Operacional

N/A

Fechamento da Visita Operacional

Verificar Diluição de Produtos e DML

N/A

Pendências para Verificar na Próxima Visita
verificar se colaboradora está seguindo cronograma feito

Data Prevista para Próxima Visita
24/11/2022 10:17:00

Resumo da Visita Operacional (Relato do Supervisor)
visita de supervisão da limpeza e conservação dos ambientes

Avaliação do Gestor da Filial ou Líder Administrativo (quem acompanhou a visita)
Bom: atende a expectativa

Assinatura do Supervisor que realizou a Visita Operacional

Por: ROBERT VOLPONI (robert.silva@ecolfacilities.com.br)

Em: 27/10/2022 10:04

Cliente		
Nome	Razão social	
E-mail		
Local		
Nome	Informações adicionais	
Ativo		
Nome	Informações adicionais	
Informações Iniciais		
Selecione a Unidade da Belagícola Ribeirão do sul	Classificação Mista	Supervisor Responsável pela Visita Operacional 'ROBERT.SILVA@ECOLFACILITIES.COM.BR'
Classificação da Visita Visita Mensal para Supervisão e Qualidade		
Gestão de Pessoas (Pontuação: 33%)		
Nome da Colaboradora carolaine Cristina madeira		
Colaboradora Está Usando Uniforme e EPIs de forma Adequada?	Conforme	