

Por: (ezequiel.logistica@ecofacilities.com.br)

Em: 06/06/2023 17:18

## Empresa responsável

<b>Nome</b> Ecol Serviços Terceirizados 2.0	<b>Razão social</b> DGX
<b>E-mail de contato</b> Leticia.martins@ecofacilities.com.br	<b>Telefone fixo</b> (43) 3321-3745
<b>Celular / WhatsApp</b> +55 (43) 98431-3129	

## Cliente

<b>Nome</b>	<b>Razão social</b>
<b>E-mail</b>	<b>Endereço</b>

**Pontuação total: 90% (27.0/30.0)**

## Informações Iniciais

<b>Selecione a Unidade da Belagricola</b> Ribeirão do Sul	<b>Classificação</b> Mista
<b>Supervisor Responsável pela Visita Operacional</b> 'rogerio.marcassa@ECOLFACILITIES.COM.BR'	<b>Classificação da Visita</b> <ul style="list-style-type: none"> <li>• Visita Mensal para Supervisão e Qualidade</li> </ul>

**Pontuação total: 90% (27.0/30.0)**

## Gestão de Pessoas

<b>Nome da Colaboradora</b> Carolaíne Cristina Madeira	
---	--

<b>Colaboradora Está Usando Uniforme e EPIs de forma Adequada?</b>	Conforme
--	----------



Por: (ezequiel.logistica@ecofacilities.com.br)

Em: 06/06/2023 17:18

**Colaboradora Está Batendo o Ponto Digital Adequadamente? Registrar foto do mesmo com assinatura.**

Conforme

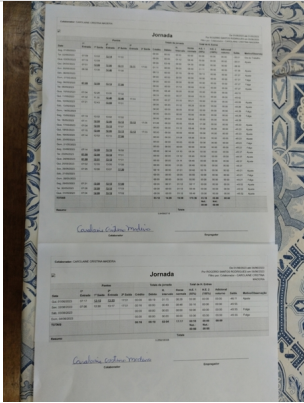

**Entrega de Uniformes e EPIs (registrar foto da Ficha de EPI)**

Conforme

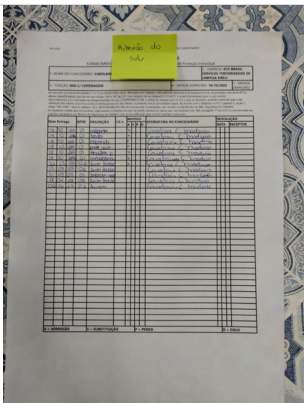

**Qual a Avaliação da Colaboradora?**  
qualidade nos serviços prestados e Cordial

**Pontuação total: 90% (27.0/30.0)**

**Avaliação da Qualidade nos Serviços Prestados de Limpeza (áreas e espaços)**

Por: (ezequiel.logistica@ecofacilities.com.br)

Em: 06/06/2023 17:18

**Limpeza da Recepção e Entrada Principal da Filial**

Conforme

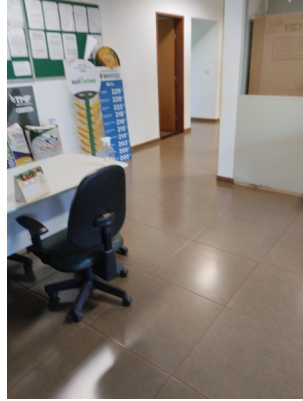
**Limpeza de Fachada (tirar foto do Letreiro e Fachada)****Limpeza de Fachada (tirar foto do Letreiro e Fachada)****Limpeza da Copa e Cozinha da Filial**

Conforme



Cozinha administrativa

Por: (ezequiel.logistica@ecofacilities.com.br)

Em: 06/06/2023 17:18

Limpeza das Salas do Gerente, Vendedores, Reuniões,  
etc...

Conforme

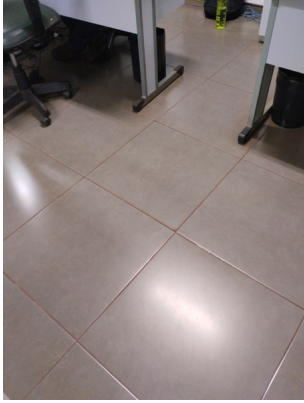

Gerência



Administrativo

Limpeza da Balança (cabine, calçadas, etc..)

Conforme



Por: (ezequiel.logistica@ecofacilities.com.br)

Em: 06/06/2023 17:18

Limpeza do Pátio Geral (calçadas, estacionamentos, áreas comuns, da parte Operacional)

Conforme

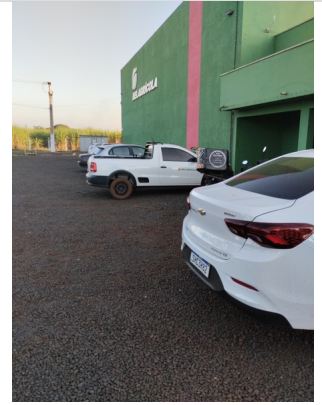

Por: (ezequiel.logistica@ecofacilities.com.br)

Em: 06/06/2023 17:18

Limpeza de Banheiros do Administrativo

Conforme



Masculino



Feminino

Por: (ezequiel.logistica@ecofacilities.com.br)

Em: 06/06/2023 17:18

Limpeza de Banheiros do Operacional

Conforme



Masculino



masculino



Feminino



Feminino



Feminino

Por: (ezequiel.logistica@ecofacilities.com.br)

Em: 06/06/2023 17:18

**Limpeza de Refeitórios**

Conforme



**Limpeza da Capela**

Conforme



Trancada, sem uso

**Limpeza das Salas de Classificação e Demais Salas de Apoio Operacional**

N/A

Pontuação total: 90% (27.0/30.0)

Fechamento da Visita Operacional



Por: (ezequiel.logistica@ecofacilities.com.br)

Em: 06/06/2023 17:18

<b>Verificar Diluição de Produtos e DML</b>		<b>Conforme</b>	
			
<b>Pendências para Verificar na Próxima Visita</b>		<b>Data Prevista para Próxima Visita</b>	
N/a		06/07/2023 17:05:00	
<b>Resumo da Visita Operacional (Relato do Supervisor)</b>		<b>Avaliação do Gestor da Filial ou Líder Administrativo (quem acompanhou a visita)</b>	
Conforme		Bom: atende a expectativa	
<b>Assinatura do Gestor da Filial ou Líder Administrativo (quem acompanhou a visita)</b>		<b>Assinatura do Supervisor que realizou a Visita Operacional</b>	
