

Por: ROBERT VOLPONI (robert.silva@ecolfacilities.com.br)

Em: 08/04/2022 11:09

Cliente	
Nome	Razão social
E-mail	
Local	
Nome	Informações adicionais
Ativo	
Nome	Informações adicionais

Informações Iniciais		
Selecione a Unidade da Belagrícola B031 - TAMARANA	Classificação Mista	Supervisor Responsável pela Visita Operacional 'ROBERT.SILVA@ECOLFACILITIES.COM.BR'

Gestão de Pessoas (Pontuação: 100%)		
Nome da Colaboradora Ivonete aparecida		
Colaboradora Está Usando Uniforme e EPIs de forma Adequada?	Conforme	
Colaboradora Está Batendo o Ponto Digital Adequadamente? Registrar foto do mesmo com assinatura.	Conforme	

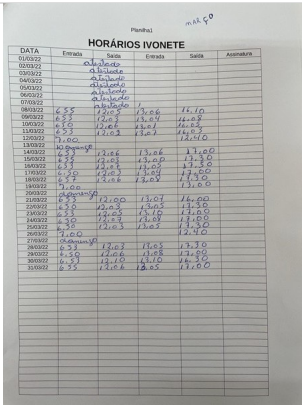

Entrega de Uniformes e EPIs (registrar foto da Ficha de EPI)

Conforme

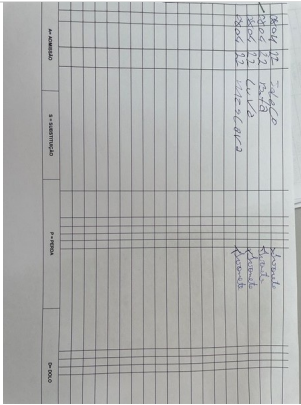

A handwritten record on a grid form showing the delivery of PPE (EPIs) to employees. The table has columns for 'EMPREGADO', 'EQUIPAMENTO', 'DATA', and 'SITUAÇÃO'. The data is as follows:

EMPREGADO	EQUIPAMENTO	DATA	SITUAÇÃO
Robson	Capacete	12/11/2023	Entregue
Robson	Luva	12/11/2023	Entregue
Robson	Óculos	12/11/2023	Entregue
Robson	Botina	12/11/2023	Entregue

Qual a Avaliação da Colaboradora?

qualidade nos serviços prestados e Cordial

Avaliação da Qualidade nos Serviços Prestados de Limpeza (áreas e espaços) (Pontuação: 100%)

Limpeza da Recepção e Entrada Principal da Filial

Conforme



Limpeza de Fachada (tirar foto do Letreiro e Fachada)



Limpeza da Copa e Cozinha da Filial

Conforme



Limpeza das Salas do Gerente, Vendedores, Reuniões, etc...

Conforme

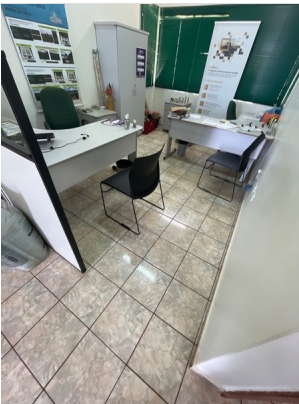

Limpeza da Balança (cabine, calçadas, etc..)

Conforme



Limpeza do Pátio Geral (calçadas, estacionamentos, áreas comuns, da parte Operacional)

Conforme



Limpeza de Banheiros do Administrativo

Conforme

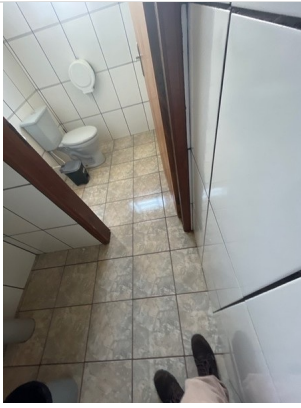

Limpeza de Banheiros do Operacional

Conforme



Limpeza de Refeitórios

Conforme



Limpeza da Capela

N/A

Limpeza das Salas de Classificação e Demais Salas de Apoio Operacional

N/A

Fechamento da Visita Operacional (Pontuação: 100%)

Verificar Diluição de Produtos e DML

Conforme

Data Prevista para Próxima Visita
06/05/2022 11:22:00

**Avaliação do Gestor da Filial ou Líder Administrativo (quem
acompanhou a visita)**
Bom: atende a expectativa

**Assinatura do Gestor da Filial ou Líder Administrativo (quem
acompanhou a visita)**

A handwritten signature in black ink, consisting of several overlapping loops and lines, positioned in the right-hand column of the table.

Por: ROGERIO NAKA (rogerio.naka@ecofacilities.com.br)

Em: 15/08/2022 15:12

Cliente		
Nome	Razão social	
E-mail		
Local		
Nome	Informações adicionais	
Ativo		
Nome	Informações adicionais	
Informações Iniciais		
Selecione a Unidade da Belagrícola B031 - TAMARANA	Classificação Mista	Supervisor Responsável pela Visita Operacional 'rogerio.naka@ecofacilities.com.br'
Classificação da Visita Visita Mensal para Supervisão e Qualidade		
Gestão de Pessoas (Pontuação: 100%)		
Nome da Colaboradora Joice Goulart		
Colaboradora Está Usando Uniforme e EPIs de forma Adequada?	Conforme	
		

Colaboradora Está Batendo o Ponto Digital Adequadamente? Registrar foto do mesmo com assinatura.

Conforme

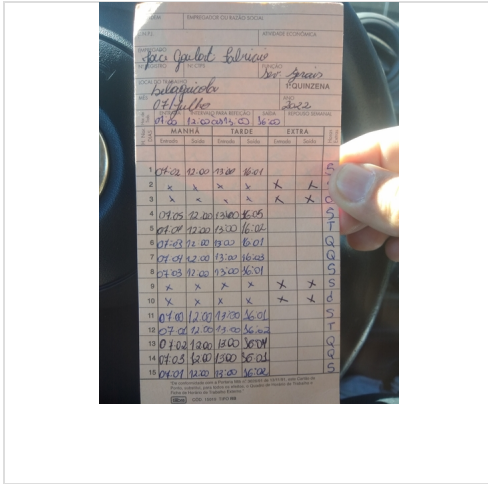

Entrega de Uniformes e EPIs (registrar foto da Ficha de EPI)

Conforme

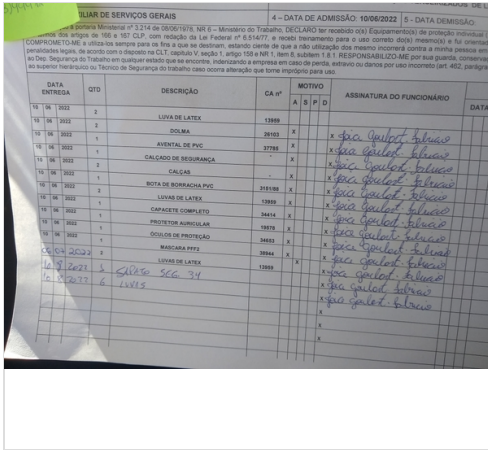

Qual a Avaliação da Colaboradora? qualidade nos serviços prestados e Cordial

Avaliação da Qualidade nos Serviços Prestados de Limpeza (áreas e espaços) (Pontuação: 100%)

Limpeza da Recepção e Entrada Principal da Filial

Conforme



Limpeza de Fachada (tirar foto do Letreiro e Fachada)



Limpeza da Copa e Cozinha da Filial

Conforme



Limpeza das Salas do Gerente, Vendedores, Reuniões, etc...

Conforme

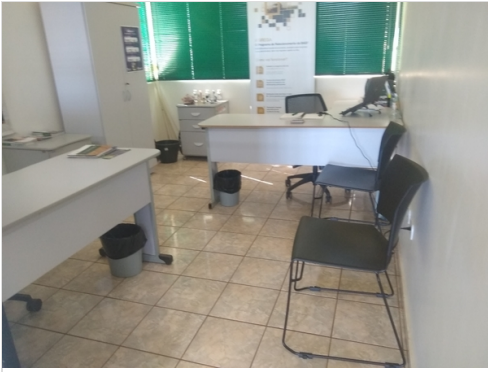

Limpeza da Balança (cabine, calçadas, etc..)

Conforme



Limpeza do Pátio Geral (calçadas, estacionamentos, áreas comuns, da parte Operacional)

Conforme



Limpeza de Banheiros do Administrativo

Conforme



Limpeza de Banheiros do Operacional

Conforme

Limpeza de Refeitórios

Conforme



Limpeza da Capela

N/A

Limpeza das Salas de Classificação e Demais Salas de Apoio Operacional

Conforme



Fechamento da Visita Operacional (Pontuação: 100%)

Verificar Diluição de Produtos e DML

Conforme



Pendências para Verificar na Próxima Visita
Sem pendências no momento

Data Prevista para Próxima Visita
15/08/2022 15:11:00

Foto do Controle de Entrega de Produtos de Limpezas



Não entregamos mais produtos de limpeza.

Resumo da Visita Operacional (Relato do Supervisor)

Filial muito bem conservada pela nossa colaboradora.

Avaliação do Gestor da Filial ou Líder Administrativo (quem acompanhou a visita)

Ótimo: supera as expectativas.

Assinatura do Gestor da Filial ou Líder Administrativo (quem acompanhou a visita)



Assinatura do Supervisor que realizou a Visita Operacional



Por: Horácio Magalhães (horacio.magalhaes@grupoecol.com.br)

Em: 01/02/2022 13:05

Cliente		
Nome	Razão social	
E-mail		
Local		
Nome	Informações adicionais	
Ativo		
Nome	Informações adicionais	
Informações Iniciais		
Selecione a Unidade da Belagrícola B031 - TAMARANA	Classificação Silo	Supervisor Responsável pela Visita Operacional HORACIO.MAGALHAES@ECOLFACILITIES.COM.BR
Classificação da Visita Visita Mensal para Supervisão e Qualidade		
Gestão de Pessoas (Pontuação: 100%)		
Nome da Colaboradora Ivonete		
Colaboradora Está Usando Uniforme e EPIs de forma Adequada?	Conforme	sim
Colaboradora Está Batendo o Ponto Digital Adequadamente? Registrar foto do mesmo com assinatura.	Conforme	preenchendo no manual
Entrega de Uniformes e EPIs (registrar foto da Ficha de EPI)	Conforme	sim
		
Qual a Avaliação da Colaboradora? Ótimo: não falta		
Avaliação da Qualidade nos Serviços Prestados de Limpeza (áreas e espaços) (Pontuação: 77%)		
Espaço reservado para a avaliação de qualidade		

Limpeza da Recepção e Entrada Principal da Filial

N/A

está ok

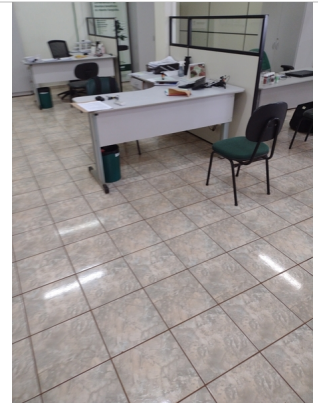

Limpeza de Fachada (tirar foto do Letreiro e Fachada)



Limpeza de Fachada (tirar foto do Letreiro e Fachada)



Limpeza de Fachada (tirar foto do Letreiro e Fachada)



Limpeza da Copa e Cozinha da Filial

Conforme

está ok

Limpeza das Salas do Gerente, Vendedores, Reuniões, etc...

Conforme



Limpeza da Balança (cabine, calçadas, etc..)

Conforme



Limpeza de Banheiros do Administrativo

Conforme



Limpeza de Banheiros do Operacional

Conforme

estava fechado

Limpeza de Refeitórios

Conforme

estava fechado pelo motivo do covid

Limpeza das Salas de Classificação e Demais Salas de Apoio Operacional

Conforme

ok

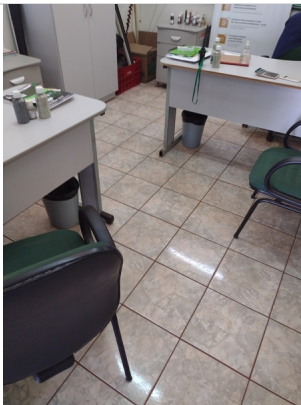

Fechamento da Visita Operacional (Pontuação: 0%)

Verificar Diluição de Produtos e DML

Não conforme

Pendências para Verificar na Próxima Visita
Nada

Data Prevista para Próxima Visita
17/03/2022 13:02:00

Resumo da Visita Operacional (Relato do Supervisor)
Está tudo ok

Avaliação do Gestor da Filial ou Líder Administrativo (quem acompanhou a visita)
Ótimo: supera as expectativas.

Assinatura do Gestor da Filial ou Líder Administrativo (quem acompanhou a visita)

Assinatura do Supervisor que realizou a Visita Operacional

ESTANA
ARZENTIG
DA
BASE

Por: ROGERIO NAKA (rogerio.naka@ecofacilities.com.br)

Em: 06/07/2022 13:13

Cliente		
Nome	Razão social	
E-mail		
Local		
Nome	Informações adicionais	
Ativo		
Nome	Informações adicionais	
Informações Iniciais		
Seleccione a Unidade da Belagrícola B031 - TAMARANA	Classificação Mista	Supervisor Responsável pela Visita Operacional 'rogerio.naka@ecofacilities.com.br'
Classificação da Visita Visita Mensal para Supervisão e Qualidade, Entrega de Materiais		
Gestão de Pessoas (Pontuação: 100%)		
Nome da Colaboradora Joice		
Colaboradora Está Usando Uniforme e EPIs de forma Adequada?	Conforme	
		
Colaboradora Está Batendo o Ponto Digital Adequadamente? Registrar foto do mesmo com assinatura.	Conforme	

Entrega de Uniformes e EPIs (registrar foto da Ficha de EPI)

Conforme

DATA	QTD	RESCRIÇÃO	CA Nº	MÓDULO				ASSINATURA DO FUNCIONÁRIO	DATA	DESCRIÇÃO
				A	P	F	D			
16/04/2022	1	LOJA DE LATEX	10000	X						
16/04/2022	1	SOLERA	30000	X						
16/04/2022	1	MOLETA DE PVC	37000	X						
16/04/2022	1	PROTECTOR DE BOMBACHA	10000	X						
16/04/2022	1	ÓSCULO	10000	X						
16/04/2022	1	BOTA DE BOMBACHA PVC	30000	X						
16/04/2022	1	LOJA DE LATEX	10000	X						
16/04/2022	1	OPORTO COMPLETO	30000	X						
16/04/2022	1	PROTECTOR AEROSOLAR	10000	X						
16/04/2022	1	ÓSCULO DE PROTEÇÃO	30000	X						
16/04/2022	1	MOLETA PVC	30000	X						
16/04/2022	1	LOJA DE LATEX	10000	X						

Qual a Avaliação da Colaboradora?

Ótimo: não falta

Avaliação da Qualidade nos Serviços Prestados de Limpeza (áreas e espaços) (Pontuação: 100%)

Limpeza da Recepção e Entrada Principal da Filial

Conforme



Limpeza de Fachada (tirar foto do Letreiro e Fachada)



Limpeza da Copa e Cozinha da Filial

Conforme



Limpeza das Salas do Gerente, Vendedores, Reuniões, etc...

Conforme

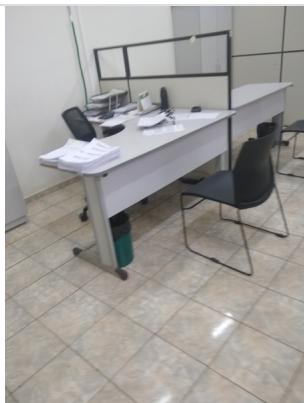

Limpeza da Balança (cabine, calçadas, etc..)

Conforme



Limpeza do Pátio Geral (calçadas, estacionamentos, áreas comuns, da parte Operacional)

Conforme



Limpeza de Banheiros do Administrativo

Conforme



Limpeza de Banheiros do Operacional

Conforme



Limpeza de Refeitórios

Conforme

Limpeza da Capela

N/A

Limpeza das Salas de Classificação e Demais Salas de Apoio Operacional

Conforme



Fechamento da Visita Operacional (Pontuação: 100%)

Verificar Diluição de Produtos e DML

Conforme



Pendências para Verificar na Próxima Visita
Sem pendências no momento

Data Prevista para Próxima Visita
06/07/2022 13:12:00

Foto do Controle de Entrega de Produtos de Limpezas

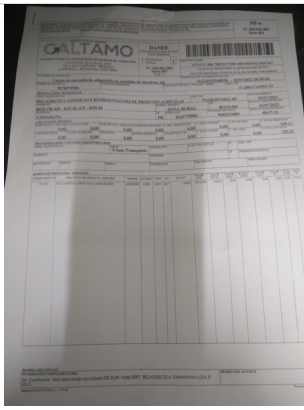

Resumo da Visita Operacional (Relato do Supervisor)
Colaboradora nova e segundo gestor da filial se adaptou rapidamente ao trabalho

Avaliação do Gestor da Filial ou Líder Administrativo (quem acompanhou a visita)
Ótimo: supera as expectativas.

Assinatura do Gestor da Filial ou Líder Administrativo (quem acompanhou a visita)

Handwritten signature of Marcelo.

Assinatura do Supervisor que realizou a Visita Operacional

Handwritten signature of the supervisor.

Por: Horácio Magalhães (horacio.magalhaes@grupo ecol.com.br)

Em: 01/06/2022 11:43

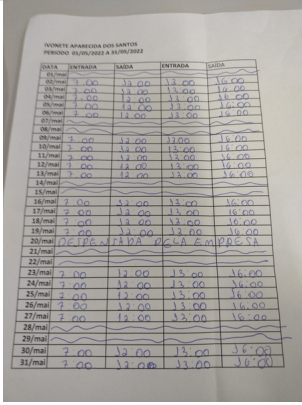
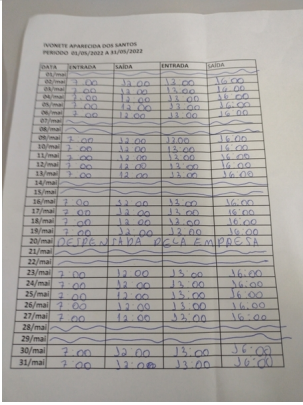
Cliente		
Nome	Razão social	
E-mail		
Local		
Nome	Informações adicionais	
Ativo		
Nome	Informações adicionais	
Informações Iniciais		
Selecione a Unidade da Belagrícola B031 - TAMARANA	Classificação Loja	Supervisor Responsável pela Visita Operacional HORACIO.MAGALHAES@ECOLFACILITIES.COM.BR
Classificação da Visita Visita Mensal para Supervisão e Qualidade, Entrega de Materiais		
Gestão de Pessoas (Pontuação: 100%)		
Nome da Colaboradora Ivonete ao dos santos		
Colaboradora Está Usando Uniforme e EPIs de forma Adequada?	Conforme	sim
Colaboradora Está Batendo o Ponto Digital Adequadamente? Registrar foto do mesmo com assinatura.	Conforme	
		
		

Entrega de Uniformes e EPIs (registrar foto da Ficha de EPI)

Conforme



Qual a Avaliação da Colaboradora?

boa comunicação

Avaliação da Qualidade nos Serviços Prestados de Limpeza (áreas e espaços) (Pontuação: 88%)

Limpeza da Recepção e Entrada Principal da Filial

Conforme



Limpeza de Fachada (tirar foto do Letreiro e Fachada)



Limpeza de Fachada (tirar foto do Letreiro e Fachada)



Limpeza da Copa e Cozinha da Filial

Conforme



Limpeza das Salas do Gerente, Vendedores, Reuniões, etc...

Conforme

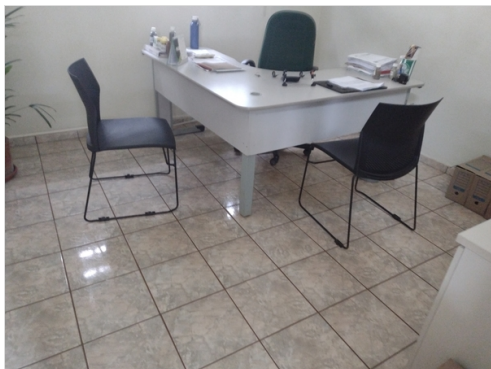

Limpeza da Balança (cabine, calçadas, etc..)

Conforme



Limpeza do Pátio Geral (calçadas, estacionamentos, áreas comuns, da parte Operacional)

Conforme

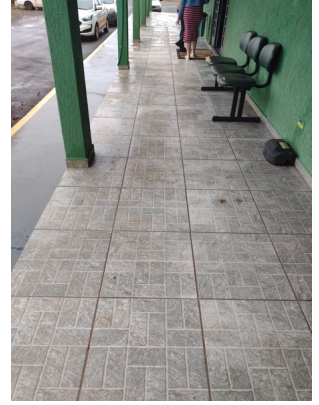

Limpeza de Banheiros do Administrativo

Conforme



Limpeza de Banheiros do Operacional

Conforme



Limpeza de Refeitórios

Não conforme

Limpeza da Capela

N/A

Limpeza das Salas de Classificação e Demais Salas de Apoio Operacional

Conforme

Fechamento da Visita Operacional (Pontuação: 100%)

Verificar Diluição de Produtos e DML

Conforme



Pendências para Verificar na Próxima Visita
Não tem

Data Prevista para Próxima Visita
06/07/2022 11:11:00

Foto do Controle de Entrega de Produtos de Limpezas

 Uma fotografia de uma folha de controle de entrega de produtos de limpeza. A tabela tem as seguintes colunas: "Lote", "Quantidade", "Quantidade em estoque", "Data de validade", "Data de entrega", "Observações". O total da tabela é 85 unidades.

Resumo da Visita Operacional (Relato do Supervisor)
Tudo ok

Avaliação do Gestor da Filial ou Líder Administrativo (quem acompanhou a visita)
Bom: atende a expectativa

Assinatura do Gestor da Filial ou Líder Administrativo (quem acompanhou a visita)



Assinatura do Supervisor que realizou a Visita Operacional



Por: Horácio Magalhães (horacio.magalhaes@grupoecol.com.br)

Em: 05/05/2022 12:16

Cliente		
Nome	Razão social	
E-mail		
Local		
Nome	Informações adicionais	
Ativo		
Nome	Informações adicionais	
Informações Iniciais		
Selecione a Unidade da Belagrícola B031 - TAMARANA	Classificação Loja	Supervisor Responsável pela Visita Operacional HORACIO.MAGALHAES@ECOLFACILITIES.COM.BR
Classificação da Visita Visita Mensal para Supervisão e Qualidade, Entrega de Materiais		
Gestão de Pessoas (Pontuação: 100%)		
Nome da Colaboradora Ivonete ao dos santos		
Colaboradora Está Usando Uniforme e EPIs de forma Adequada?	Conforme	sim
Colaboradora Está Batendo o Ponto Digital Adequadamente? Registrar foto do mesmo com assinatura.	Conforme	preenchendo manual
Entrega de Uniformes e EPIs (registrar foto da Ficha de EPI)	Conforme	está ok
		
Qual a Avaliação da Colaboradora? boa comunicação		
Avaliação da Qualidade nos Serviços Prestados de Limpeza (áreas e espaços) (Pontuação: 100%)		

Limpeza da Recepção e Entrada Principal da Filial

Conforme



Limpeza de Fachada (tirar foto do Letreiro e Fachada)

Limpeza de Fachada (tirar foto do Letreiro e Fachada)

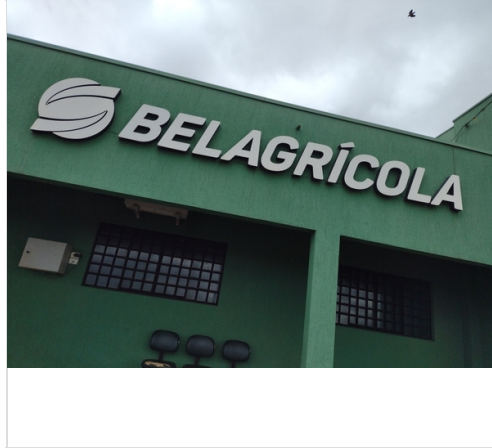

Limpeza da Copa e Cozinha da Filial

Conforme



Limpeza das Salas do Gerente, Vendedores, Reuniões, etc...

Conforme

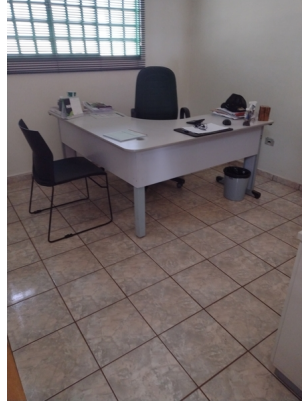

Limpeza da Balança (cabine, calçadas, etc..)

Conforme



Limpeza do Pátio Geral (calçadas, estacionamentos, áreas comuns, da parte Operacional)

Conforme



Limpeza de Banheiros do Administrativo

Conforme



Limpeza de Banheiros do Operacional

Conforme



Limpeza de Refeitórios

Conforme

está ok

Limpeza da Capela

N/A

Limpeza das Salas de Classificação e Demais Salas de Apoio Operacional

Conforme

estava fechada

Fechamento da Visita Operacional (Pontuação: 100%)

Verificar Diluição de Produtos e DML

Conforme

está ok



Pendências para Verificar na Próxima Visita
Não

Data Prevista para Próxima Visita
07/06/2022 12:14:00

Resumo da Visita Operacional (Relato do Supervisor)
Está ok

Avaliação do Gestor da Filial ou Líder Administrativo (quem acompanhou a visita)
Bom: atende a expectativa

Assinatura do Gestor da Filial ou Líder Administrativo (quem acompanhou a visita)

Assinatura do Supervisor que realizou a Visita Operacional



Por: ROGERIO NAKA (rogerio.naka@ecofacilities.com.br)

Em: 28/10/2022 18:40

Cliente		
Nome	Razão social	
E-mail		
Local		
Nome	Informações adicionais	
Ativo		
Nome	Informações adicionais	
Informações Iniciais		
Seleccione a Unidade da Belagrícola B031 - TAMARANA	Classificação Mista	Supervisor Responsável pela Visita Operacional 'rogerio.naka@ecofacilities.com.br'
Classificação da Visita Visita Mensal para Supervisão e Qualidade,		
Gestão de Pessoas (Pontuação: 100%)		
Nome da Colaboradora Joice Goulart		
Colaboradora Está Usando Uniforme e EPIs de forma Adequada?	Conforme	
		

Colaboradora Está Batendo o Ponto Digital Adequadamente? Registrar foto do mesmo com assinatura.

Conforme

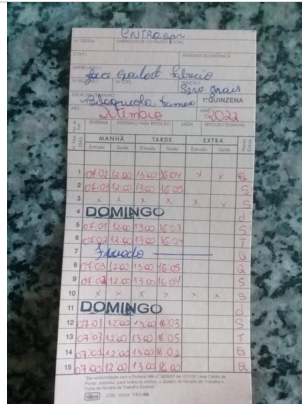

Entrega de Uniformes e EPIs (registrar foto da Ficha de EPI)

Conforme

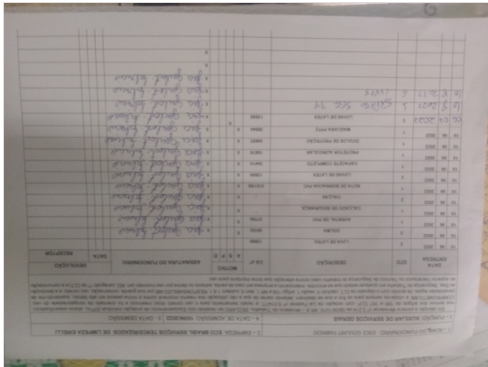

Qual a Avaliação da Colaboradora?
Ótimo: não falta

Avaliação da Qualidade nos Serviços Prestados de Limpeza (áreas e espaços) (Pontuação: 100%)

Limpeza da Recepção e Entrada Principal da Filial

Conforme



Limpeza de Fachada (tirar foto do Letreiro e Fachada)



Limpeza da Copa e Cozinha da Filial

Conforme



Limpeza das Salas do Gerente, Vendedores, Reuniões, etc...

Conforme



Limpeza da Balança (cabine, calçadas, etc..)

Conforme



Limpeza do Pátio Geral (calçadas, estacionamentos, áreas comuns, da parte Operacional)

Conforme



Limpeza de Banheiros do Administrativo

Conforme



Limpeza de Banheiros do Operacional

Conforme



Limpeza de Refeitórios

Conforme

Limpeza da Capela

N/A

Limpeza das Salas de Classificação e Demais Salas de Apoio Operacional

Conforme



Fechamento da Visita Operacional (Pontuação: 100%)

Verificar Diluição de Produtos e DML

Conforme

Pendências para Verificar na Próxima Visita
No momento sem pendências

Data Prevista para Próxima Visita
18/11/2022 15:46:00

Foto do Controle de Entrega de Produtos de Limpezas



não fazemos mais entrega de material na filial.

Resumo da Visita Operacional (Relato do Supervisor)

Filial muito limpa, exalava limpeza e um .

Avaliação do Gestor da Filial ou Líder Administrativo (quem acompanhou a visita)

Ótimo: supera as expectativas.

Assinatura do Gestor da Filial ou Líder Administrativo (quem acompanhou a visita)

Assinatura do Supervisor que realizou a Visita Operacional

Cliente		
Nome	Razão social	
E-mail		
Local		
Nome	Informações adicionais	
Ativo		
Nome	Informações adicionais	
Informações Iniciais		
Selecione a Unidade da Belagrícola B031 - TAMARANA	Classificação Mista	Supervisor Responsável pela Visita Operacional 'rogerio.naka@ecofacilities.com.br'
Classificação da Visita Visita Mensal para Supervisão e Qualidade,		
Gestão de Pessoas (Pontuação: 100%)		
Nome da Colaboradora Maria Rosângela		
Colaboradora Está Usando Uniforme e EPIs de forma Adequada?	Conforme	
		
Colaboradora Está Batendo o Ponto Digital Adequadamente? Registrar foto do mesmo com assinatura.	Conforme	
Entrega de Uniformes e EPIs (registrar foto da Ficha de EPI)	Conforme	
Qual a Avaliação da Colaboradora? boa comunicação		
Avaliação da Qualidade nos Serviços Prestados de Limpeza (áreas e espaços) (Pontuação: 100%)		

Limpeza da Recepção e Entrada Principal da Filial

Conforme



Limpeza de Fachada (tirar foto do Letreiro e Fachada)



Limpeza da Copa e Cozinha da Filial

Conforme



Limpeza das Salas do Gerente, Vendedores, Reuniões, etc...

Conforme

Limpeza da Balança (cabine, calçadas, etc..)

N/A

Limpeza do Pátio Geral (calçadas, estacionamentos, áreas comuns, da parte Operacional)

Conforme



Limpeza de Banheiros do Administrativo

Conforme



Limpeza de Banheiros do Operacional

Conforme



Limpeza de Refeitórios

Conforme

Limpeza da Capela

N/A

Limpeza das Salas de Classificação e Demais Salas de Apoio Operacional

Conforme



Fechamento da Visita Operacional (Pontuação: 100%)

Verificar Diluição de Produtos e DML

Conforme

Pendências para Verificar na Próxima Visita
Sem pendências no momento

Data Prevista para Próxima Visita
16/11/2022 08:10:00

Foto do Controle de Entrega de Produtos de Limpezas



não realizamos mais entrega de material para a filial.

Resumo da Visita Operacional (Relato do Supervisor)

Estava sendo realizado um treinamento não tive acesso a todas as instalações, filial muito bem conservada pela colaboradora.

Avaliação do Gestor da Filial ou Líder Administrativo (quem acompanhou a visita)

Ótimo: supera as expectativas.

Assinatura do Gestor da Filial ou Líder Administrativo (quem acompanhou a visita)

Assinatura do Supervisor que realizou a Visita Operacional



Cliente		
Nome	Razão social	
E-mail		
Local		
Nome	Informações adicionais	
Ativo		
Nome	Informações adicionais	
Informações Iniciais		
Selecione a Unidade da Belagrícola B031 - TAMARANA	Classificação Mista	Supervisor Responsável pela Visita Operacional 'ROBERT.SILVA@ECOLFACILITIES.COM.BR'
Classificação da Visita Visita Mensal para Supervisão e Qualidade		
Gestão de Pessoas (Pontuação: 100%)		
Nome da Colaboradora Joice		
Colaboradora Está Usando Uniforme e EPIs de forma Adequada?	Conforme	
		
Colaboradora Está Batendo o Ponto Digital Adequadamente? Registrar foto do mesmo com assinatura.	Conforme	
Entrega de Uniformes e EPIs (registrar foto da Ficha de EPI)	Conforme	
Qual a Avaliação da Colaboradora? Ótimo: não falta		
Avaliação da Qualidade nos Serviços Prestados de Limpeza (áreas e espaços) (Pontuação: 100%)		

Limpeza da Recepção e Entrada Principal da Filial

Conforme

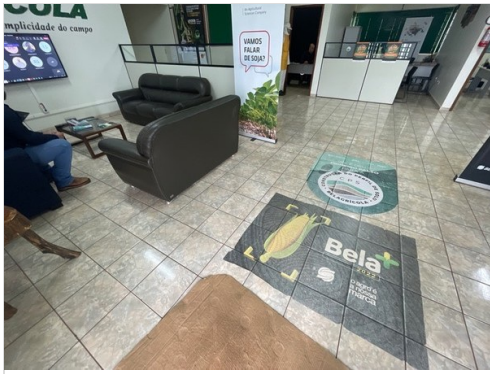

Limpeza de Fachada (tirar foto do Letreiro e Fachada)



Limpeza da Copa e Cozinha da Filial

Conforme



Limpeza das Salas do Gerente, Vendedores, Reuniões, etc...

Conforme



Limpeza da Balança (cabine, calçadas, etc..)

Conforme

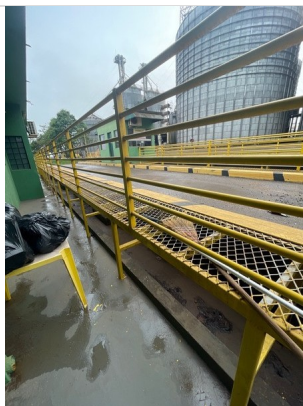

Limpeza do Pátio Geral (calçadas, estacionamentos, áreas comuns, da parte Operacional)

Conforme



Limpeza de Banheiros do Administrativo

Conforme



Limpeza de Banheiros do Operacional

Conforme

Limpeza de Refeitórios

Conforme

Limpeza da Capela

N/A

Limpeza das Salas de Classificação e Demais Salas de Apoio Operacional

N/A

Fechamento da Visita Operacional (Pontuação: 100%)

Verificar Diluição de Produtos e DML

Conforme

Data Prevista para Próxima Visita
07/11/2022 08:17:00

Resumo da Visita Operacional (Relato do Supervisor)
zeladora boa postura, boa comunicação e mantém as coisas limpas e organizadas

Avaliação do Gestor da Filial ou Líder Administrativo (quem acompanhou a visita)
Ótimo: supera as expectativas.

Assinatura do Gestor da Filial ou Líder Administrativo (quem acompanhou a visita)

Assinatura do Supervisor que realizou a Visita Operacional