

Por: Horácio Magalhães (horacio.magalhaes@grupoecol.com.br)

Em: 14/04/2022 08:10

Cliente		
Nome	Razão social	
E-mail		
Local		
Nome	Informações adicionais	
Ativo		
Nome	Informações adicionais	
Informações Iniciais		
Selecione a Unidade da Belagrícola B084 - TEIXEIRA SOARES	Classificação Silo	Supervisor Responsável pela Visita Operacional HORACIO.MAGALHAES@ECOLFACILITIES.COM.BR
Classificação da Visita Visita Mensal para Supervisão e Qualidade, Entrega de Materiais		
Gestão de Pessoas (Pontuação: 100%)		
Nome da Colaboradora Denize lutke		
Colaboradora Está Usando Uniforme e EPIs de forma Adequada?	Conforme	
		
Colaboradora Está Batendo o Ponto Digital Adequadamente? Registrar foto do mesmo com assinatura.	Conforme	preenchendo manual
Entrega de Uniformes e EPIs (registrar foto da Ficha de EPI)	Conforme	conforme a necessidade
Qual a Avaliação da Colaboradora? boa comunicação		
Avaliação da Qualidade nos Serviços Prestados de Limpeza (áreas e espaços) (Pontuação: 100%)		

Limpeza da Recepção e Entrada Principal da Filial

Conforme



Limpeza da Copa e Cozinha da Filial

Conforme



Limpeza das Salas do Gerente, Vendedores, Reuniões, etc...

Conforme



Limpeza da Balança (cabine, calçadas, etc..)

Conforme

está ok

Limpeza do Pátio Geral (calçadas, estacionamentos, áreas comuns, da parte Operacional)

Conforme



Limpeza de Banheiros do Administrativo

Conforme



Limpeza de Banheiros do Operacional

Conforme



Limpeza de Refeitórios

Conforme



Limpeza da Capela

N/A

Limpeza das Salas de Classificação e Demais Salas de Apoio Operacional

Conforme

está ok

Fechamento da Visita Operacional (Pontuação: 100%)

Verificar Diluição de Produtos e DML

Conforme

está ok

Pendências para Verificar na Próxima Visita
Não

Foto do Controle de Entrega de Produtos de Limpezas



Resumo da Visita Operacional (Relato do Supervisor)

Está tudo perfeito

Avaliação do Gestor da Filial ou Líder Administrativo (quem acompanhou a visita)

Bom: atende a expectativa

Assinatura do Gestor da Filial ou Líder Administrativo (quem acompanhou a visita)

Branca
Branca

Assinatura do Supervisor que realizou a Visita Operacional

Paul

Por: Horácio Magalhães (horacio.magalhaes@grupoocol.com.br)

Em: 18/08/2022 11:03

Cliente		
Nome	Razão social	
E-mail		
Local		
Nome	Informações adicionais	
Ativo		
Nome	Informações adicionais	
Informações Iniciais		
Selecione a Unidade da Belagrícola B084 - TEIXEIRA SOARES	Classificação Loja	Supervisor Responsável pela Visita Operacional HORACIO.MAGALHAES@ECOLFACILITIES.COM.BR
Classificação da Visita Visita Mensal para Supervisão e Qualidade		
Gestão de Pessoas (Pontuação: 100%)		
Nome da Colaboradora Denize da luz lutke		
Colaboradora Está Usando Uniforme e EPIs de forma Adequada?	Conforme	
		

Colaboradora Está Batendo o Ponto Digital Adequadamente? Registrar foto do mesmo com assinatura.

Conforme

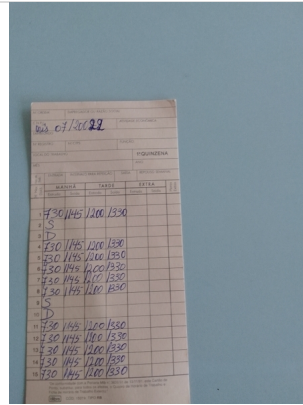
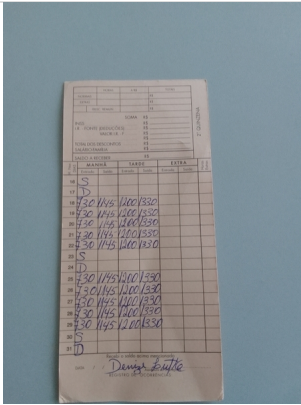

Entrega de Uniformes e EPIs (registrar foto da Ficha de EPI)

Conforme

entregue conforme a necessidade

Qual a Avaliação da Colaboradora?

boa comunicação

Avaliação da Qualidade nos Serviços Prestados de Limpeza (áreas e espaços) (Pontuação: 100%)

Limpeza da Recepção e Entrada Principal da Filial

Conforme



Limpeza de Fachada (tirar foto do Letreiro e Fachada)



Limpeza de Fachada (tirar foto do Letreiro e Fachada)



Limpeza da Copa e Cozinha da Filial

Conforme



Limpeza das Salas do Gerente, Vendedores, Reuniões, etc...

Conforme





Limpeza do Pátio Geral (calçadas, estacionamentos, áreas comuns, da parte Operacional)

Conforme

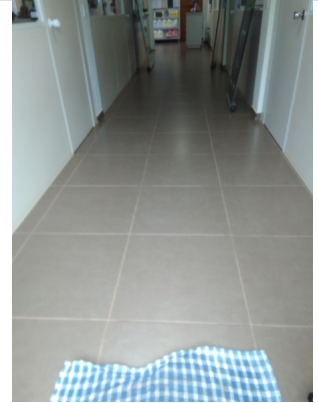

Limpeza de Banheiros do Administrativo

Conforme



Limpeza de Banheiros do Operacional

Conforme



Limpeza de Refeitórios

Conforme



Limpeza da Capela

Conforme



Limpeza das Salas de Classificação e Demais Salas de Apoio Operacional

Conforme

Fechamento da Visita Operacional (Pontuação: 100%)

Verificar Diluição de Produtos e DML

Conforme

Pendências para Verificar na Próxima Visita
Nada pendente

Data Prevista para Próxima Visita
19/10/2022 11:00:00

Resumo da Visita Operacional (Relato do Supervisor)
Está tudo ok

Avaliação do Gestor da Filial ou Líder Administrativo (quem acompanhou a visita)
Bom: atende a expectativa

Assinatura do Gestor da Filial ou Líder Administrativo (quem acompanhou a visita)

Jorgio

Assinatura do Supervisor que realizou a Visita Operacional

Paul

Por: Horácio Magalhães (horacio.magalhaes@grupoecol.com.br)

Em: 13/07/2022 14:08

Cliente		
Nome	Razão social	
E-mail		
Local		
Nome	Informações adicionais	
Ativo		
Nome	Informações adicionais	
Informações Iniciais		
Selecione a Unidade da Belagrícola B084 - TEIXEIRA SOARES	Classificação Silo	Supervisor Responsável pela Visita Operacional HORACIO.MAGALHAES@ECOLFACILITIES.COM.BR
Classificação da Visita Visita Mensal para Supervisão e Qualidade, Entrega de Materiais		
Gestão de Pessoas (Pontuação: 100%)		
Nome da Colaboradora Denize		
Colaboradora Está Usando Uniforme e EPIs de forma Adequada?	Conforme	
		

Limpeza da Recepção e Entrada Principal da Filial

Conforme

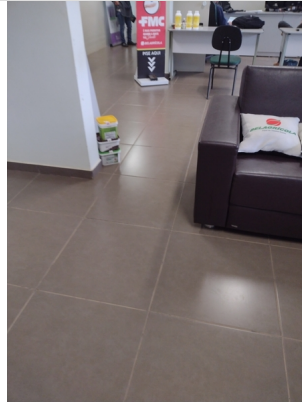

Limpeza de Fachada (tirar foto do Letreiro e Fachada)

Limpeza de Fachada (tirar foto do Letreiro e Fachada)



Limpeza da Copa e Cozinha da Filial

Conforme



Limpeza das Salas do Gerente, Vendedores, Reuniões, etc...

Conforme



Limpeza do Pátio Geral (calçadas, estacionamentos, áreas comuns, da parte Operacional)

Conforme



Limpeza de Banheiros do Administrativo

Conforme

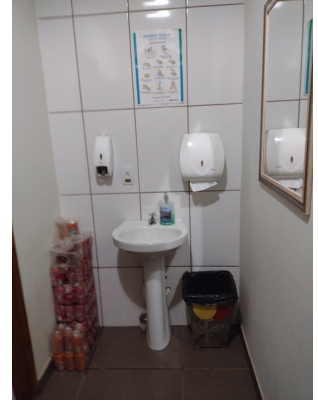

Limpeza de Banheiros do Operacional

Conforme



Limpeza de Refeitórios

Conforme



Limpeza da Capela

Conforme



Limpeza das Salas de Classificação e Demais Salas de Apoio Operacional

Conforme

Fechamento da Visita Operacional (Pontuação: 100%)



Pendências para Verificar na Próxima Visita

Verificar a respeito da ajuda de custo, a mesma roda em torno de 440 km mês e esta recebendo 100,00 por mês.

Data Prevista para Próxima Visita

11/08/2022 13:53:00

Foto do Controle de Entrega de Produtos de Limpezas

TEIXEIRA SOARES (LOJA+SILÓ)	
QUANTIDADE	PRODUTO
2	Água Sanitária 5lts
1	Alcool em gel 5lts
1	Desinfetante 5lts Lavanda
1	Detergente Neutro 5lts
3	Flanela
1	Multi Uso Kalaque 5lts
4	Pano Xadrez
TOTAL MENSAL	R\$ 249,24

Resumo da Visita Operacional (Relato do Supervisor)

Está tudo bem

Avaliação do Gestor da Filial ou Líder Administrativo (quem acompanhou a visita)

Bom: atende a expectativa

Assinatura do Gestor da Filial ou Líder Administrativo (quem acompanhou a visita)



Assinatura do Supervisor que realizou a Visita Operacional



Por: Horácio Magalhães (horacio.magalhaes@grupoecol.com.br)

Em: 09/06/2022 09:18

Cliente		
Nome	Razão social	
E-mail		
Local		
Nome	Informações adicionais	
Ativo		
Nome	Informações adicionais	
Informações Iniciais		
Selecione a Unidade da Belagrícola B084 - TEIXEIRA SOARES	Classificação Silo	Supervisor Responsável pela Visita Operacional HORACIO.MAGALHAES@ECOLFACILITIES.COM.BR
Classificação da Visita Visita Mensal para Supervisão e Qualidade, Entrega de Materiais		
Gestão de Pessoas (Pontuação: 100%)		
Nome da Colaboradora Denize da Luz		
Colaboradora Está Usando Uniforme e EPIs de forma Adequada?	Conforme	
		

Colaboradora Está Batendo o Ponto Digital Adequadamente? Registrar foto do mesmo com assinatura.

Conforme

preenchendo no cartão manual

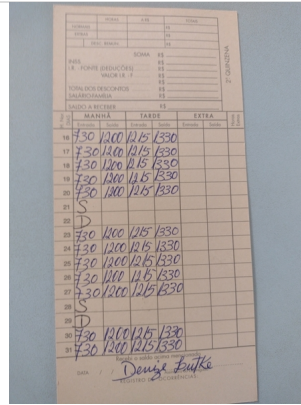
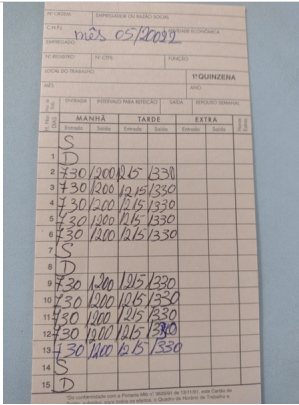

Entrega de Uniformes e EPIs (registrar foto da Ficha de EPI)

Conforme

e entregue conforme a necessidade

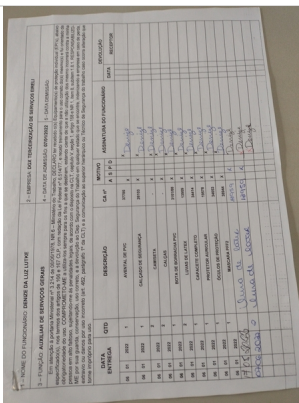

Qual a Avaliação da Colaboradora?
boa comunicação

Avaliação da Qualidade nos Serviços Prestados de Limpeza (áreas e espaços) (Pontuação: 100%)

Limpeza da Recepção e Entrada Principal da Filial

Conforme



Limpeza de Fachada (tirar foto do Letreiro e Fachada)



Limpeza de Fachada (tirar foto do Letreiro e Fachada)



Limpeza da Copa e Cozinha da Filial

Conforme



Limpeza das Salas do Gerente, Vendedores, Reuniões, etc...

Conforme



Limpeza da Balança (cabine, calçadas, etc..)

Conforme



Limpeza do Pátio Geral (calçadas, estacionamentos, áreas comuns, da parte Operacional)

Conforme



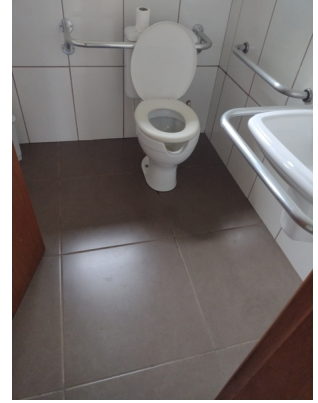

Limpeza de Banheiros do Operacional

Conforme



Limpeza de Refeitórios

Conforme



Limpeza da Capela

Conforme



Limpeza das Salas de Classificação e Demais Salas de Apoio Operacional

Conforme



está ok

Fechamento da Visita Operacional (Pontuação: 100%)

Verificar Diluição de Produtos e DML

Conforme



Pendências para Verificar na Próxima Visita Nada pendente	Data Prevista para Próxima Visita 07/07/2022 09:14:00	Resumo da Visita Operacional (Relato do Supervisor) Está tudo sobre controle
Avaliação do Gestor da Filial ou Líder Administrativo (quem acompanhou a visita) Bom: atende a expectativa	Assinatura do Gestor da Filial ou Líder Administrativo (quem acompanhou a visita) 	Assinatura do Supervisor que realizou a Visita Operacional 

Por: Horácio Magalhães (horacio.magalhaes@grupoecol.com.br)

Em: 17/05/2022 12:46

Cliente		
Nome	Razão social	
E-mail		
Local		
Nome	Informações adicionais	
Ativo		
Nome	Informações adicionais	
Informações Iniciais		
Selecione a Unidade da Belagrícola B084 - TEIXEIRA SOARES	Classificação Silo	Supervisor Responsável pela Visita Operacional HORACIO.MAGALHAES@ECOLFACILITIES.COM.BR
Classificação da Visita Visita Mensal para Supervisão e Qualidade, Entrega de Materiais		
Gestão de Pessoas (Pontuação: 100%)		
Nome da Colaboradora Denise Lutke		
Colaboradora Está Usando Uniforme e EPIs de forma Adequada?	Conforme	
		

Colaboradora Está Batendo o Ponto Digital Adequadamente? Registrar foto do mesmo com assinatura.

N/A



Entrega de Uniformes e EPIs (registrar foto da Ficha de EPI)

Conforme

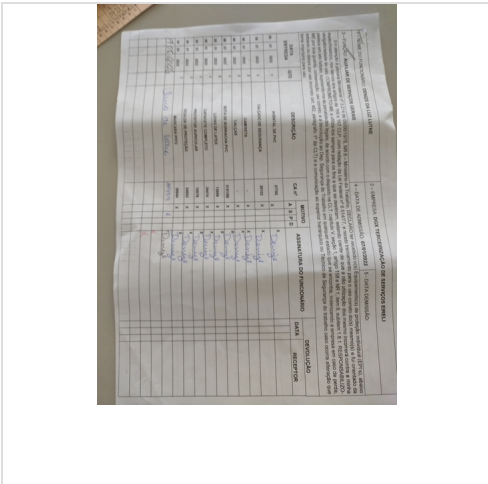

Qual a Avaliação da Colaboradora?
boa comunicação

Avaliação da Qualidade nos Serviços Prestados de Limpeza (áreas e espaços) (Pontuação: 100%)

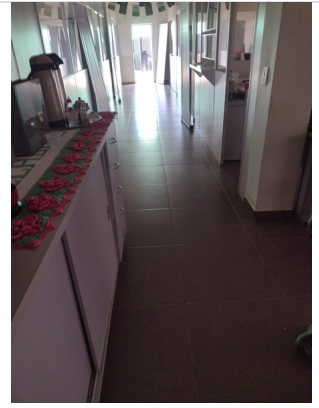

Limpeza de Fachada (tirar foto do Letreiro e Fachada)



Limpeza de Fachada (tirar foto do Letreiro e Fachada)



Limpeza da Copa e Cozinha da Filial

Conforme



Limpeza das Salas do Gerente, Vendedores, Reuniões, etc...

Conforme



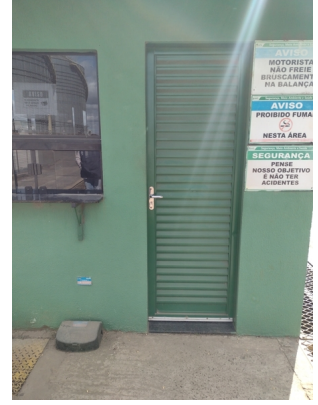

Limpeza do Pátio Geral (calçadas, estacionamentos, áreas comuns, da parte Operacional)

Conforme





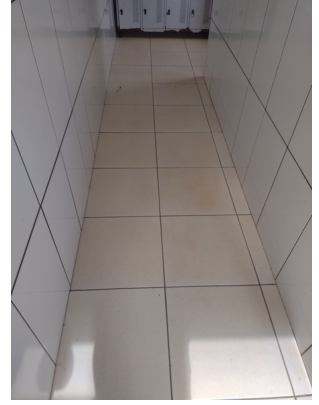

Limpeza de Refeitórios

Conforme



Limpeza da Capela

Conforme

não tirei fotos interna porque a porta estava chaveada



Limpeza das Salas de Classificação e Demais Salas de Apoio Operacional

Conforme



Fechamento da Visita Operacional (Pontuação: 100%)

Verificar Diluição de Produtos e DML

Conforme



Pendências para Verificar na Próxima Visita
Nada pendente.

Data Prevista para Próxima Visita
17/06/2022 12:42:00

Resumo da Visita Operacional (Relato do Supervisor)
Está tudo ok

Avaliação do Gestor da Filial ou Líder Administrativo (quem acompanhou a visita)
Bom: atende a expectativa

Assinatura do Gestor da Filial ou Líder Administrativo (quem acompanhou a visita)



Assinatura do Supervisor que realizou a Visita Operacional



Por: Horácio Magalhães (horacio.magalhaes@grupoecol.com.br)

Em: 05/05/2022 15:39

Cliente		
Nome	Razão social	
E-mail		
Local		
Nome	Informações adicionais	
Ativo		
Nome	Informações adicionais	
Informações Iniciais		
Selecione a Unidade da Belagrícola B084 - TEIXEIRA SOARES	Classificação Loja	Supervisor Responsável pela Visita Operacional HORACIO.MAGALHAES@ECOLFACILITIES.COM.BR
Classificação da Visita Visita Mensal para Supervisão e Qualidade, Entrega de Materiais		
Gestão de Pessoas (Pontuação: 100%)		
Nome da Colaboradora Aparecido m paula		
Colaboradora Está Usando Uniforme e EPIs de forma Adequada?	Conforme	
		

Colaboradora Está Batendo o Ponto Digital Adequadamente? Registrar foto do mesmo com assinatura.

Conforme

preenchendo manual

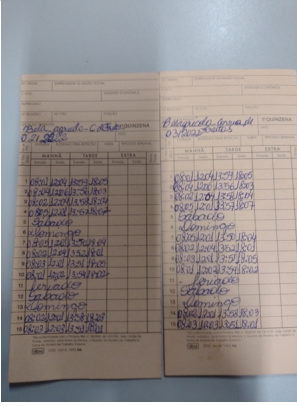

Entrega de Uniformes e EPIs (registrar foto da Ficha de EPI)

Conforme

entrei 01 par de sapato

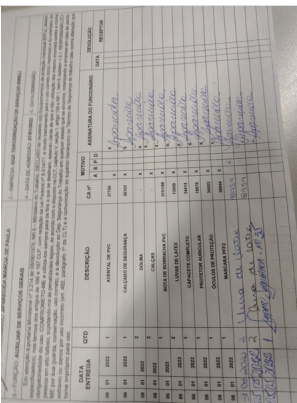

Qual a Avaliação da Colaboradora?
boa comunicação

Limpeza da Recepção e Entrada Principal da Filial

Conforme



Limpeza da Copa e Cozinha da Filial

Conforme



Limpeza das Salas do Gerente, Vendedores, Reuniões, etc...

Conforme

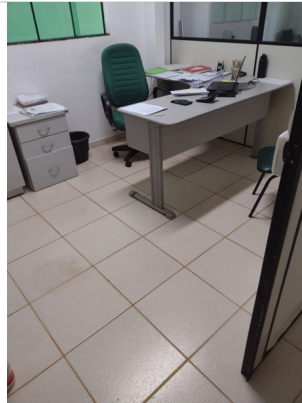



Limpeza do Pátio Geral (calçadas, estacionamentos, áreas comuns, da parte Operacional)

Conforme



Limpeza de Banheiros do Administrativo

Conforme

está ok



Limpeza de Banheiros do Operacional

Conforme

está ótimo



Limpeza de Refeitórios

Conforme

está ok



Limpeza da Capela

N/A

Limpeza das Salas de Classificação e Demais Salas de Apoio Operacional

Conforme

está ok

Fechamento da Visita Operacional (Pontuação: 100%)

Verificar Diluição de Produtos e DML

Conforme



Pendências para Verificar na Próxima Visita
Não

Data Prevista para Próxima Visita
07/06/2022 15:36:00



Resumo da Visita Operacional (Relato do Supervisor)

Está tudo OK

Avaliação do Gestor da Filial ou Líder Administrativo (quem acompanhou a visita)

Bom: atende a expectativa

Assinatura do Gestor da Filial ou Líder Administrativo (quem acompanhou a visita)

A handwritten signature in black ink, appearing to be 'Amp', written vertically within a rectangular box.

Assinatura do Supervisor que realizou a Visita Operacional

A handwritten signature in black ink, appearing to be 'V. Paul', written vertically within a rectangular box.

Por: Leticia Lopes (leticia.lopes@produtivo.com.br)

Em: 29/11/2022 09:34

Cliente		
Nome BELAGRÍCOLA	Razão social BELAGRÍCOLA COMERCIO E REPRESENTACOES DE PRODUTOS AGRICOLAS S.A.	
E-mail alan.diniz@belagricola.com.br		
Local		
Nome B084 - TEIXEIRA SOARES	Informações adicionais	
Ativo		
Nome	Informações adicionais	
Informações Iniciais		
Classificação Silo	Supervisor Responsável pela Visita Operacional 'rogerio.marcassa@ECOLFACILITIES.COM.BR'	Classificação da Visita Entrega de Materiais
Gestão de Pessoas (Pontuação: 0%)		
Colaboradora Está Usando Uniforme e EPIs de forma Adequada?	N/A	dele ele vai falando vai digitando
Colaboradora Está Batendo o Ponto Digital Adequadamente? Registrar foto do mesmo com assinatura.	Não conforme	

Por: ROBERT VOLPONI (robert.silva@ecolfacilities.com.br)

Em: 23/11/2022 14:28

Cliente	
Nome BELAGRÍCOLA	Razão social BELAGRÍCOLA COMERCIO E REPRESENTACOES DE PRODUTOS AGRICOLAS S.A.
E-mail alan.diniz@belagricola.com.br	
Local	
Nome B084 - TEIXEIRA SOARES	Informações adicionais
Ativo	
Nome	Informações adicionais
Informações Iniciais	
Classificação Mista	

Por: Horácio Magalhães (horacio.magalhaes@grupoecol.com.br)

Em: 19/10/2022 13:31

Cliente		
Nome	Razão social	
E-mail		
Local		
Nome	Informações adicionais	
Ativo		
Nome	Informações adicionais	
Informações Iniciais		
Selecione a Unidade da Belagrícola B084 - TEIXEIRA SOARES	Classificação Mista	Supervisor Responsável pela Visita Operacional HORACIO.MAGALHAES@ECOLFACILITIES.COM.BR
Classificação da Visita Visita Mensal para Supervisão e Qualidade		
Gestão de Pessoas (Pontuação: 100%)		
Nome da Colaboradora Denize da Luz Lutke		
Colaboradora Está Usando Uniforme e EPIs de forma Adequada?	Conforme	sim
		

Colaboradora Está Batendo o Ponto Digital Adequadamente? Registrar foto do mesmo com assinatura.

Conforme

preenchendo no cartão manual

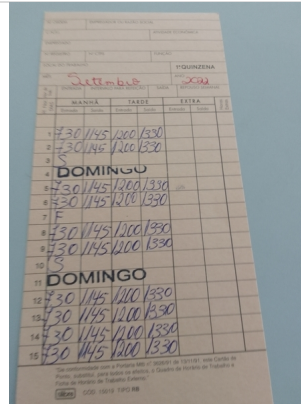

Entrega de Uniformes e EPIs (registrar foto da Ficha de EPI)

Conforme

conforme a necessidade

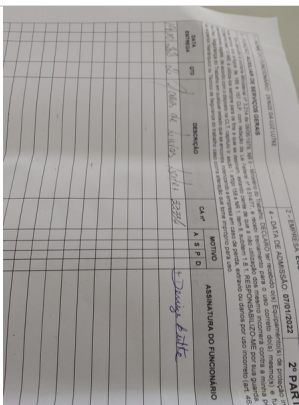

Qual a Avaliação da Colaboradora?
boa comunicação

Avaliação da Qualidade nos Serviços Prestados de Limpeza (áreas e espaços) (Pontuação: 90%)

Limpeza da Recepção e Entrada Principal da Filial

Conforme

sim



Limpeza de Fachada (tirar foto do Letreiro e Fachada)



Limpeza de Fachada (tirar foto do Letreiro e Fachada)



Limpeza da Copa e Cozinha da Filial

Conforme



Limpeza das Salas do Gerente, Vendedores, Reuniões, etc...

Conforme



Limpeza da Balança (cabine, calçadas, etc..)

Conforme



Limpeza do Pátio Geral (calçadas, estacionamentos, áreas comuns, da parte Operacional)

Conforme



Limpeza de Banheiros do Administrativo

Conforme



Limpeza de Banheiros do Operacional

Conforme



Limpeza de Refeitórios

Conforme



Limpeza da Capela

Conforme

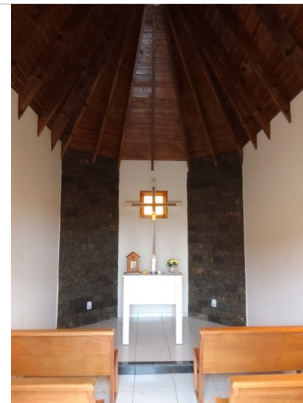

Limpeza das Salas de Classificação e Demais Salas de Apoio Operacional

Não conforme

estava fechado no momento que dá vistoria.

Fechamento da Visita Operacional (Pontuação: 100%)

Verificar Diluição de Produtos e DML

Conforme

Pendências para Verificar na Próxima Visita
Nada pendente

Data Prevista para Próxima Visita
17/11/2022 12:41:00

Resumo da Visita Operacional (Relato do Supervisor)
Está tudo em perfeito estado

Avaliação do Gestor da Filial ou Líder Administrativo (quem acompanhou a visita)
Bom: atende a expectativa

Assinatura do Gestor da Filial ou Líder Administrativo (quem acompanhou a visita)



Assinatura do Supervisor que realizou a Visita Operacional

