

Por: (horacio.magalhaes@ecolfacilities.com.br)

Em: 19/01/2023 08:38

## Empresa responsável

<b>Nome</b> Ecol Serviços Terceirizados 2.0	<b>Razão social</b> DGX
<b>E-mail de contato</b> Leticia.martins@ecolfacilities.com.br	<b>Telefone fixo</b> (43) 3321-3745
<b>Celular / WhatsApp</b> +55 (43) 98431-3129	

## Cliente

<b>Nome</b> BELAGRÍCOLA	<b>Razão social</b> BELAGRICOLA COMERCIO E REPRESENTACOES DE PRODUTOS AGRICOLAS S.A.
<b>E-mail</b> alan.diniz@belagricola.com.br	<b>Endereço</b> Av. Ayrton Senna da Silva, 600 - Gleba Fazenda Palhano, Londrina - PR, 86050-490, Brasil

**Pontuação total: 93% (28.0/30.0)**

## Informações Iniciais

<b>Selecione a Unidade da Belagricola</b> Teixeira Soares	<b>Classificação</b> Mista
<b>Supervisor Responsável pela Visita Operacional</b> HORACIO.MAGALHAES@ECOLFACILITIES.COM.BR	<b>Classificação da Visita</b> <ul style="list-style-type: none"> <li>Visita Mensal para Supervisão e Qualidade</li> </ul>

**Pontuação total: 93% (28.0/30.0)**

## Gestão de Pessoas

<b>Nome da Colaboradora</b> Denize da luz	
<b>Colaboradora Está Usando Uniforme e EPIs de forma Adequada?</b>	Conforme



Por: (horacio.magalhaes@ecofacilities.com.br)

Em: 19/01/2023 08:38

**Colaboradora Está Batendo o Ponto Digital Adequadamente? Registrar foto do mesmo com assinatura.**

Conforme

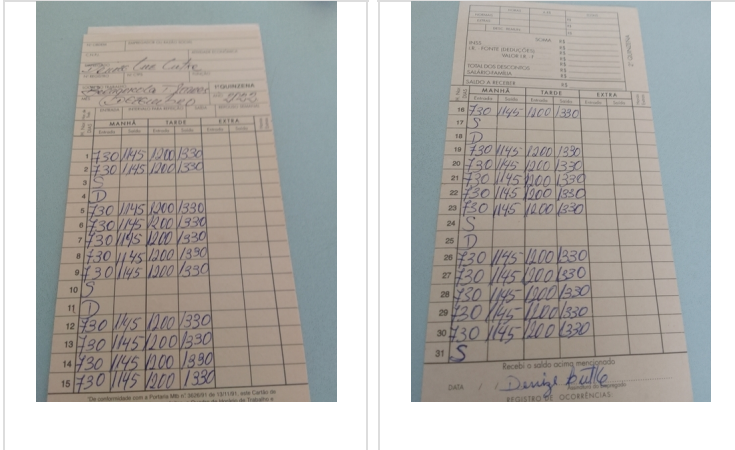

**Entrega de Uniformes e EPIs (registrar foto da Ficha de EPI)**

Conforme

conforme a necessidade

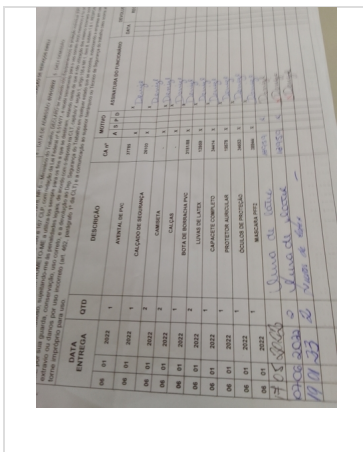

Qual a Avaliação da Colaboradora?  
boa comunicação

Pontuação total: 93% (28.0/30.0)

Avaliação da Qualidade nos Serviços Prestados de Limpeza (áreas e espaços)

Por: (horacio.magalhaes@ecofacilities.com.br)

Em: 19/01/2023 08:38

### Limpeza da Recepção e Entrada Principal da Filial

Conforme



### Limpeza de Fachada (tirar foto do Letreiro e Fachada)

### Limpeza de Fachada (tirar foto do Letreiro e Fachada)

### Limpeza de Fachada (tirar foto do Letreiro e Fachada)



### Limpeza da Copa e Cozinha da Filial

Conforme



Por: (horacio.magalhaes@ecolfacilities.com.br)

Em: 19/01/2023 08:38

Limpeza das Salas do Gerente, Vendedores, Reuniões, etc...

Conforme



Limpeza da Balança (cabine, calçadas, etc..)

Conforme

Limpeza do Pátio Geral (calçadas, estacionamentos, áreas comuns, da parte Operacional)

Conforme



Por: (horacio.magalhaes@ecofacilities.com.br)

Em: 19/01/2023 08:38

Limpeza de Banheiros do Administrativo

Conforme



Limpeza de Banheiros do Operacional

Conforme



Limpeza de Refeitórios

Conforme



Por: (horacio.magalhaes@ecolfacilities.com.br)

Em: 19/01/2023 08:38

Limpeza da Capela	Conforme	
-------------------	----------	--



Limpeza das Salas de Classificação e Demais Salas de Apoio Operacional	Conforme	
------------------------------------------------------------------------	----------	--



Pontuação total: 93% (28.0/30.0)

**Fechamento da Visita Operacional**

Verificar Diluição de Produtos e DML	Conforme	
--------------------------------------	----------	--

<b>Pendências para Verificar na Próxima Visita</b> Nada pendente	<b>Data Prevista para Próxima Visita</b> 16/02/2023 08:21:00
---------------------------------------------------------------------	-----------------------------------------------------------------

<b>Resumo da Visita Operacional (Relato do Supervisor)</b> Está ok	<b>Avaliação do Gestor da Filial ou Líder Administrativo (quem acompanhou a visita)</b> Bom: atende a expectativa
-----------------------------------------------------------------------	----------------------------------------------------------------------------------------------------------------------

<b>Assinatura do Gestor da Filial ou Líder Administrativo (quem acompanhou a visita)</b> 	<b>Assinatura do Supervisor que realizou a Visita Operacional</b> 
--------------------------------------------------------------------------------------------------------------------------------------------------------------------------------	----------------------------------------------------------------------------------------------------------------------------------------------------------