

Por: Lucas Miranda de Assis (facilities@grupoecol.com.br)

Em: 06/07/2019 20:23

Cliente	
Nome	Razão social
E-mail	
Local	
Nome	Endereço
Ativo	
Nome	Marca
Modelo	Patrimônio / Número de Série
Informações Iniciais	
Data / Hora	
03/07/2019 13:28:00	
Foto da Fachada do Cliente	
	
Equipe - Colaboradores (Pontuação: 100%)	
Quantidade de Colaboradores no Posto	
18	

Vistoria em Cartão Ponto / Ponto Mais: tudo ok?

Conforme

ok. em dia



Problemas com a Equipe?

Não

**Encarregado: está engajado e controlando as atividades da Equipe, assim como colaborando com os procedimentos do Cliente e da ECOL?**

Conforme

sim



Existe Alguma Programação de Férias? Caso exista descrever quais são:

Sim. Cláudio Aparecido Nogueira para dia 29/07.

Existe Dúvidas sobre benefícios, RH, procedimentos, etc... por parte dos colaboradores? Caso exista descrever quais são:

Não

Uniformes e EPIs: todos estão devidamente uniformizados, os uniformes e EPIs são de ótima qualidade e não apresentam nenhuma reclamação, defeito ou falta?

Conforme

conservados



#### Equipamentos (Pontuação: 100%)

Vistoria em Equipamentos: tudo ok? manutenção, conservação e zelo.

Conforme

conservados. manutenções em dia.



Maquinas de Grande Porte: tudo ok? manutenção, conservação e zelo.

N/A

Vassourão: esta em ótimo estado e em funcionamento?

N/A

**Tobata: esta em ótimo estado e em funcionamento?**

Conforme

conservada. Manutenções em dia.



**Giro Zero: esta em ótimo estado e em funcionamento?**

N/A

**Trator: esta em ótimo estado e em funcionamento?**

N/A

**Limpeza e Conservação em Geral (Pontuação: 100%)**

Limpeza do Pátio esta ok?

Conforme

limpos.

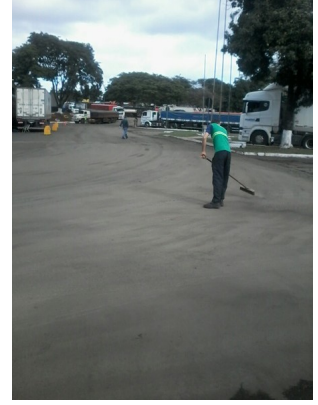

Limpeza de Banheiros esta ok?

Conforme

limpos.



Limpeza de Fachada e Calçadas externas esta ok?

Conforme

limpos. ok



Gramados: estão podados e controlados?

Conforme

controlados



Sim



Escritórios e Salas administrativas estão ok?

Conforme

sempre bem limpos.

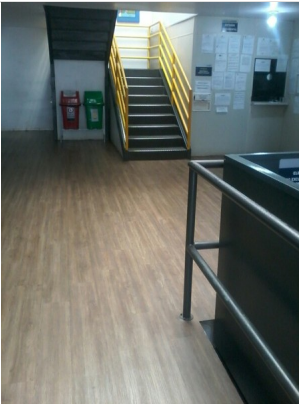

Serviços de Jardinagem: estão a contendo pelo cliente?

Conforme

Jardim estão muito bonitos.





Equipamento Soprador: está ok, bem cuidado e funcionando

Conforme

ótimo. os dois em bom estado.



Equipamento: aspirador industrial com carrinho acoplado está funcionando e bem cuidado

N/A

Almoxarifado Ecol: esta bem cuidado e organizado (sem perdas)?

Conforme

ótimo



Manutenções: estão em dia e a contento pelo Cliente?

Conforme

sim.



Contente



Poda de Arvores Mensal: regularizar no cronograma

Conforme

feito recentemente. Inclusive estão com uma grande demanda de podas.



Gramado Muro Externo (calçadas externas)

Conforme

Cortados.



Cortados.

Mata Mato: esta sendo aplicado corretamente e matos controlados (principalmente em meio das calçadas e vias)

N/A

DDS semanal foi realizado e foi discutido quais assuntos?  
Sim. Semana do Meio Ambiente

Uniformes: está tudo OK e sem problemas

Conforme

ótima qualidade. colaboradores estão solicitando blusas.



Area de Manutenção Predial: estoque de materiais e organização de ferramentas/produtos

Conforme

muito bom.



Check List de Banheiros e Vestiários foi realizado (anexar foto).

Conforme

em dia.



### Fechamento da Visita Técnica

Gestor que Acompanhou a Visita  
Clayton

Assinatura do Gestor / Cliente

Data Prevista para Próxima Visita:  
04/08/2019

Assinatura do Supervisor