

Por: Operacional Ecolfacilities
(rogerio.marcassa@ecolfacilities.com.br)

Em: 05/08/2020 11:57

Cliente

Nome	Razão social
E-mail	

Local

Nome	Endereço
------	----------

Ativo

Nome	Marca
Modelo	Patrimônio / Número de Série

Informações Iniciais

Data / Hora
05/08/2020 10:27:00

Foto da Fachada do Cliente



Equipe - Colaboradores (Pontuação: 100%)

Quantidade de Colaboradores no Posto
17

Vistoria em Cartão Ponto / Ponto Mais: tudo ok?

Conforme

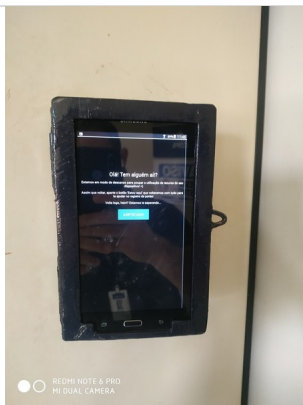

Problemas com a Equipe?

Negativo.

Encarregado: está engajado e controlando as atividades da Equipe, assim como colaborando com os procedimentos do Cliente e da ECOL?

Conforme



Existe Alguma Programação de Férias? Caso exista descrever quais são:

Sim. Margarida do Carmo dos Santos 28/09

Existe Dúvidas sobre benefícios, RH, procedimentos, etc... por parte dos colaboradores? Caso exista descrever quais são:

Sim. Pagamentos antecipados sem aviso prévio. Gostaríamos que tivéssemos uma programação de avisos como pagamentos extras ou descontos.

Uniformes e EPIs: todos estão devidamente uniformizados, os uniformes e EPIs são de ótima qualidade e não apresentam nenhuma reclamação, defeito ou falta?

Conforme

epis ótimo



Equipamentos (Pontuação: 100%)

Vistoria em Equipamentos: tudo ok? manutenção, conservação e zelo.

Conforme

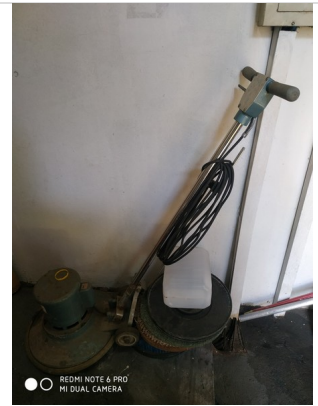

Maquinas de Grande Porte: tudo ok? manutenção, conservação e zelo.

N/A

Vassourão: esta em ótimo estado e em funcionamento?

N/A

Tobata: esta em ótimo estado e em funcionamento?

Conforme

solicitado a troca de um filtro. aguardando.



Giro Zero: esta em ótimo estado e em funcionamento?

N/A

Trator: esta em ótimo estado e em funcionamento?

N/A

Limpeza e Conservação em Geral (Pontuação: 100%)

Limpeza do Pátio esta ok?

Conforme



Limpeza de Banheiros esta ok?

Conforme

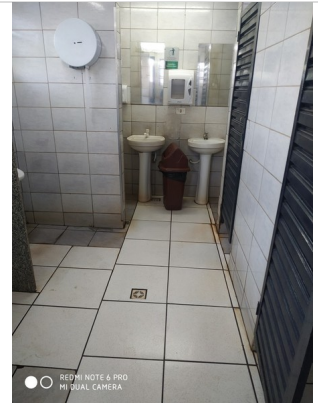

Limpeza de Fachada e Calçadas externas esta ok?

Conforme



Gramados: estão podados e controlados?

Conforme



Escritórios e Salas administrativas estão ok?

Conforme

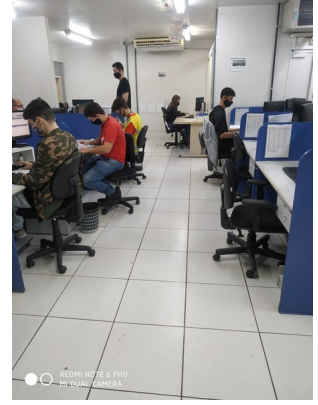
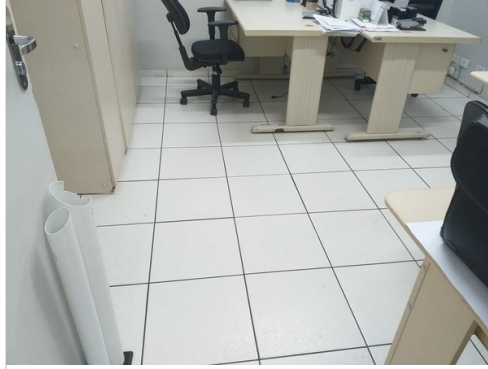

Serviços de Jardinagem: estão a contendo pelo cliente?

Conforme

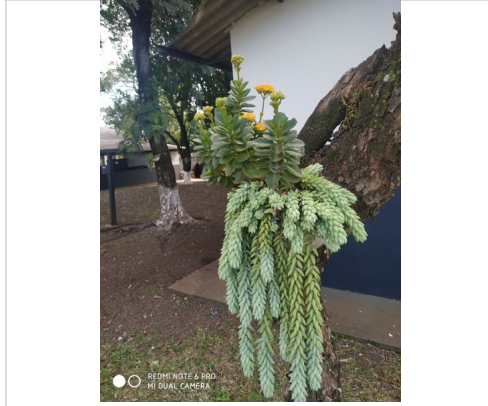

Equipamento Soprador: está ok, bem cuidado e funcionando

Conforme



Equipamento: aspirador industrial com carrinho acoplado está funcionando e bem cuidado

N/A

Almoxarifado Ecol: esta bem cuidado e organizado (sem perdas)?

Conforme



Manutenções: estão em dia e a contento pelo Cliente?

Conforme

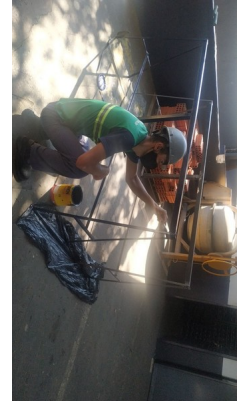
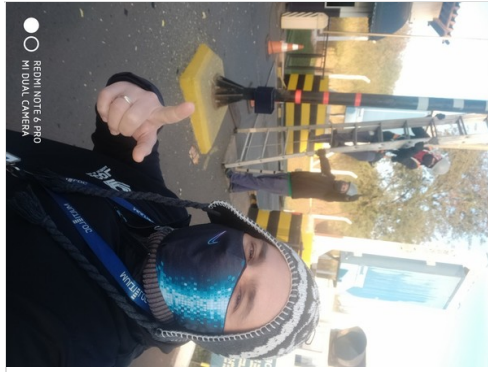

Poda de Árvores Mensal: regularizar no cronograma

Conforme

Realizado quando necessário.



Gramado Muro Externo (calçadas externas)

Conforme



Mata Mato: esta sendo aplicado corretamente e matos controlados (principalmente em meio das calçadas e vias)

Conforme

Quando necessário.

DDS semanal foi realizado e foi discutido quais assuntos?
Não sendo realizado devido a pandemia.



Area de Manutenção Predial: estoque de materiais e organização de ferramentas/produtos

Conforme

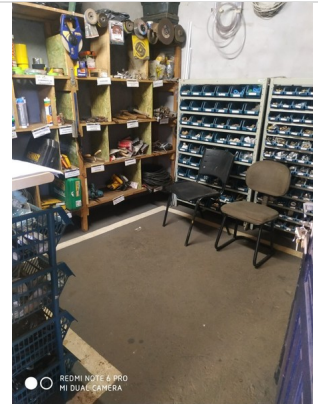

Check List de Banheiros e Vestiários foi realizado (anexar foto).

Conforme

Feito semanalmente, inclusive com vistorias do cliente. Há um grupo de whatsapp no qual são apontadas as pendências e melhorias.



Relatório de Atividades MULTILOG (Pontuação: 100%)

Relatório está sendo realizado Quinzenalmente?

Conforme



Fechamento da Visita Técnica

Resumo do Supervisor: descrever de forma resumida os principais problemas e prioridades destacadas na visita

Muita terra no asfalto e dificuldade com a conscientização dos usuários na área de limpeza e conservação.

Gestor que Acompanhou a Visita
Saulo Dias Mendes

Feed Back do Gestor / Cliente: o que o cliente apontou como prioridade, pontos falhas, pontos positivos, reclamações, etc...

Serviço entregue a contento e atendimento está funcionando muito bem.

Assinatura do Gestor / Cliente

Data Prevista para Próxima Visita:
07/09/2020

Assinatura do Supervisor